

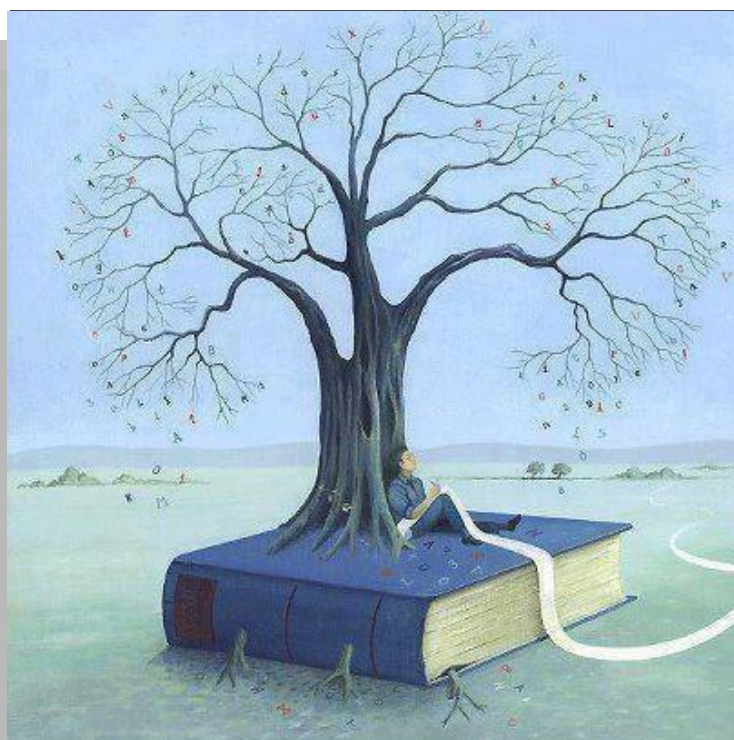

ΠΑΝΕΠΙΣΤΗΜΙΟ ΙΩΑΝΝΙΝΩΝ
ΦΙΛΟΣΟΦΙΚΗ ΣΧΟΛΗ

ΤΜΗΜΑ ΦΙΛΟΣΟΦΙΑΣ



ΠΡΟΓΡΑΜΜΑ ΠΡΟΠΤΥΧΙΑΚΩΝ ΣΠΟΥΔΩΝ

ΤΜΗΜΑΤΟΣ ΦΙΛΟΣΟΦΙΑΣ

ΑΚΑΔ. ΕΤΟΥΣ 2020-2021

ΙΩΑΝΝΙΝΑ
2020 - 2021

**Επιτροπή Προγράμματος Σπουδών
Τμήματος Φιλοσοφίας**

Γκόλφω Μαγγίνη, Καθηγήτρια

Luciana Benincasa, Καθηγήτρια

Κωνσταντίνος Ράντης, Αναπλ. Καθηγητής

Ελένη Λεοντσίνη, Επίκουρη καθηγήτρια

Χρήστος Ζάγκος, Επίκουρος καθηγητής

Συντονισμός-γενική επιμέλεια:

Γκόλφω Μαγγίνη, Καθηγήτρια

Αγγλική μετάφραση:

Ελένη Λεοντσίνη, Επίκουρη καθηγήτρια

Επεξεργασία κειμένων-μορφοποίηση:

**Μαρία Παππά, Μέλος Διοικητικού Προσωπικού
Τομέα Ιστορίας της Φιλοσοφίας**

Π Ε Ρ Ι Ε Χ Ο Μ Ε Ν Α

	ΣΕΛ.
1. ΓΕΝΙΚΗ ΠΑΡΟΥΣΙΑΣΗ ΤΟΥ ΤΜΗΜΑΤΟΣ ΦΙΛΟΣΟΦΙΑΣ	5
2. ΚΑΝΟΝΑΣ ΛΗΨΗΣ ΠΤΥΧΙΟΥ ΤΟΥ ΤΜΗΜΑΤΟΣ ΦΙΛΟΣΟΦΙΑΣ.....	25
3. ΑΝΑΛΥΤΙΚΟ ΠΡΟΓΡΑΜΜΑ ΜΑΘΗΜΑΤΩΝ ΑΝΑ ΕΞΑΜΗΝΟ ΣΠΟΥΔΩΝ (ΣΤΗΝ ΕΛΛΗΝΙΚΗ).....	28
4. ΑΝΑΛΥΤΙΚΟ ΠΡΟΓΡΑΜΜΑ ΜΑΘΗΜΑΤΩΝ ΑΝΑ ΕΞΑΜΗΝΟ ΣΠΟΥΔΩΝ (ΣΤΗΝ ΑΓΓΛΙΚΗ).....	48
5. ΜΕΤΑΒΑΤΙΚΕΣ ΔΙΑΤΑΞΕΙΣ ΑΝΑΦΟΡΙΚΑ ΜΕ ΤΗΝ ΕΝΤΑΞΗ ΤΩΝ ΦΟΙΤΗΤΩΝ/ΤΡΙΩΝ ΤΟΥ ΤΜΗΜΑΤΟΣ Φ.Π.Ψ. ΣΤΟ ΤΜΗΜΑ ΦΙΛΟΣΟΦΙΑΣ.....	67

ΜΑΘΗΜΑΤΑ ΠΡΟΠΤΥΧΙΑΚΟΥ ΠΡΟΓΡΑΜΜΑΤΟΣ ΣΠΟΥΔΩΝ Φ.Π.Ψ.	71
--	-----------



1. ΓΕΝΙΚΗ ΠΑΡΟΥΣΙΑΣΗ ΤΟΥ ΤΜΗΜΑΤΟΣ ΦΙΛΟΣΟΦΙΑΣ

● *Ιστορικό του Τμήματος*

Το Τμήμα Φιλοσοφίας συνιστά μετεξέλιξη του Τμήματος Φιλοσοφίας, Παιδαγωγικής και Ψυχολογίας, το οποίο λειτουργεί ως αυτοτελής ακαδημαϊκή μονάδα εντός της Φιλοσοφικής Σχολής του Πανεπιστημίου Ιωαννίνων μετά την εφαρμογή του Ν. 1268/1962 και την έκδοση του Π.Δ. 445/1984 που προέβλεπε την κατάτμηση της Φιλοσοφικής Σχολής Ιωαννίνων σε τρία αυτόνομα και ισότιμα Τμήματα Φιλολογίας, Ιστορίας και Αρχαιολογίας, Φιλοσοφίας, Παιδαγωγικής και Ψυχολογίας. Συγκεκριμένα, σε ό,τι αφορά τη μετεξέλιξη του υφιστάμενου Τμήματος Φ.Π.Ψ., το άρθρο 6 του Ν. 4559/3.8.2018 προβλέπει ότι: «Από το ακαδημαϊκό έτος 2019-20 το Τμήμα Φιλοσοφίας, Παιδαγωγικής και Ψυχολογίας (Φ.Π.Ψ.) της Φιλοσοφικής Σχολής του Πανεπιστημίου Ιωαννίνων μετονομάζεται σε Τμήμα Φιλοσοφίας». Το Τμήμα Φιλοσοφίας χορηγεί πτυχίο το οποίο θεωρείται ως προς κάθε συνέπεια αντίστοιχο και ισότιμο με το Πτυχίο του Τμήματος Φ.Π.Ψ. Ως έτος έναρξης της εκπαιδευτικής λειτουργίας του Τμήματος και εισαγωγής των πρώτων φοιτητών/τριών ορίζεται το ακαδημαϊκό έτος 2019-2020. Το Τμήμα Φιλοσοφίας διοικείται από τα όργανα διοίκησης του Τμήματος Φ.Π.Ψ., ενώ στο Τμήμα παρέχει διοικητική και γραμματειακή υποστήριξη η Γραμματεία, η οποία οργανώνεται και λειτουργεί σε επίπεδο Τμήματος, σύμφωνα με έννοια της περίπτωσης α' της παρ. 2 του άρθρου 54 του Ν. 4178/2013 (Α' 174). Όσον αφορά τα επαγγελματικά δικαιώματα των αποφοίτων του Τμήματος, αυτοί εντάσσονται στον κλάδο ΠΕ02 Φιλολόγων της παρ. 2 του άρθρου 29 του Ν. 4521/2018 (Α' 38).

Όσον αφορά τη διαδικασία ένταξης των φοιτητών/τριών του Τμήματος Φ.Π.Ψ. στο νέο Τμήμα ισχύει (παρ. 10 του άρθρου) ότι οι φοιτητές/τριες που έχουν εισαχθεί στο Τμήμα Φ.Π.Ψ. κατά τα ακαδημαϊκά έτη 2016-2017, 2017-2018 και όσοι εγγραφούν κατά το ακαδημαϊκό έτος 2018-2019, εντάσσονται σε ένα από τα δύο

Τμήματα ως εξής: α) οι φοιτητές/τριες των κατευθύνσεων Φιλοσοφίας και Παιδαγωγικής που έχουν εισαχθεί κατά το ακαδημαϊκό έτος 2016-2017 εντάσσονται αυτοδίκαια στο Τμήμα Φιλοσοφίας, β) οι φοιτητές/τριες του Τμήματος Φ.Π.Ψ. που έχουν εισαχθεί κατά το ακαδημαϊκό έτος 2017-2018 και όσοι εισάγονται το ακαδημαϊκό έτος 2018-2019 εντάσσονται σε οποιοδήποτε από τα δύο Τμήματα ύστερα από δήλωση προτίμησης και απόφαση της Συγκλήτου του Ιδρύματος, και, γ) οι φοιτητές/τριες που έχουν εισαχθεί έως και το ακαδημαϊκό έτος 2015-2016 και όσοι από τους φοιτητές της παρ. 10 δεν υποβάλουν δήλωση προτίμησης έχουν δικαίωμα να παραμείνουν στο Τμήμα Φ.Π.Ψ. και να ολοκληρώσουν το Πρόγραμμα Σπουδών του. Η εκπαιδευτική λειτουργία του Τμήματος Φ.Π.Ψ. συνεχίζεται μεταβατικά μέχρι την αποφοίτηση όλων των φοιτούντων σε αυτό, ενώ τα όργανα διοίκησης του Τμήματος Φιλοσοφίας είναι αρμόδια για την ολοκλήρωση του Προγράμματος Σπουδών του Τμήματος Φ.Π.Ψ. και για όλες τις συναφείς με αυτήν λειτουργίες. Με πρόσφατη τροπολογία (4589/2019, άρθρο 80) η παρ. 10 του Ν. 4559 αντικαταστάθηκε ως εξής: Φοιτητές που έχουν εισαχθεί στο Τμήμα Φ.Π.Ψ. κατά τα ακαδημαϊκά έτη 2014-2015, 2015-2016, 2016-2017 και 2017-2018, καθώς και όσοι εγγραφούν κατά το ακαδημαϊκό έτος 2018-2019, εντάσσονται σε ένα από τα Τμήματα Φιλοσοφίας ή Ψυχολογίας ως εξής: α) Οι φοιτητές των κατευθύνσεων Φιλοσοφίας και Παιδαγωγικής, που έχουν εισαχθεί τα ακαδημαϊκά έτη 2014-2015, 2015-2016 και 2016-2017, εντάσσονται αυτοδίκαια στο Τμήμα Φιλοσοφίας. β) Οι φοιτητές της κατεύθυνσης Ψυχολογίας, που έχουν εισαχθεί τα ακαδημαϊκά έτη 2014-2015, 2015-2016 και 2016-2017, καθώς και οι φοιτητές του Τμήματος Φ.Π.Ψ. που έχουν εισαχθεί το ακαδημαϊκό έτος 2017-2018 και όσοι εισάγονται το ακαδημαϊκό έτος 2018-2019 εντάσσονται σε οποιοδήποτε από τα δύο Τμήματα, ύστερα από δήλωση προτίμησης και απόφαση της Συγκλήτου. Η δήλωση υποβάλλεται μέσα σε προθεσμία που καθορίζεται με απόφαση της Συγκλήτου και δεν ανακαλείται». Με την συγκεκριμένη τροπολογία, επίσης, σε ό,τι αφορά το πρώτο εδάφιο της παρ. 11 του άρθρου 6 του Ν. 4559/2018 ο χρονικός προσδιορισμός «έως και το ακαδημαϊκό έτος 2015-2016» αντικαθίσταται από από τον χρονικό προσδιορισμό «έως και το ακαδημαϊκό έτος 2013-2014».



Δημιουργία του Προπτυχιακού Προγράμματος Σπουδών (ΠΠΣ)

Σκοπός της δημιουργίας του ΠΠΣ του Τμήματος Φιλοσοφίας είναι η ανάπτυξη ενός σύγχρονου Προγράμματος Σπουδών Φιλοσοφίας σε άμεση συνάφεια τόσο με τα διεθνή πρότυπα όσο και με τα ακαδημαϊκά δεδομένα των υπολοίπων νέων και παλαιότερων Τμημάτων Φιλοσοφίας της χώρας μας.

Το ΠΠΣ αποτέλεσε αντικείμενο ενδελχούς επεξεργασίας και συγκριτικής μελέτης προγραμμάτων ελληνικών και διεθνών στο πεδίο της φιλοσοφίας. Το ΠΠΣ αποτέλεσε τον καρπό των εργασιών πενταμελούς Επιτροπής Προγράμματος Σπουδών, η οποία απαρτίστηκε από καθηγητές/τριες Α' βαθμίδας στα αντικείμενα της φιλοσοφίας και της παιδαγωγικής, οι οποίοι εργάστηκαν αδιαλείπτως επί ένα εξάμηνο για τη δημιουργία του συγκεκριμένου ΠΠΣ επενδύοντας σε αυτό την επιστημονική γνώση και τη μακρόχρονη διδακτική, ερευνητική και διοικητική τους εμπειρία. Βασικό μέλημά τους ήταν να αναδείξουν το αντικείμενο της φιλοσοφίας σε όλες τις δυναμικές σύγχρονες πλευρές του αλλά και στην ιστορική του διαχρονία, ενώ παράλληλα να αποτυπώσουν τη διεπιστημονική εμβέλεια και τη συνύπαρξή του με το αντικείμενο της παιδαγωγικής συνεχίζοντας έτσι την παράδοση του Τμήματος Φ.Π.Ψ. των τελευταίων τριών δεκαετιών. Όλα τα γνωστικά αντικείμενα/πεδία που θεραπεύει το Τμήμα υπαγορεύονται, αφενός, από την αντικειμενική συνθήκη του ότι οι απόφοιτοι του Τμήματος διοχετεύονται ως επί το πλείστον στη Δευτεροβάθμια Εκπαίδευση και, συνεπώς, θα πρέπει να έχουν επαρκή κατάρτιση σε φιλολογικά αντικείμενα αλλά και σε αντικείμενα ιστορικού ενδιαφέροντος και, αφετέρου, από τις υψηλές ακαδημαϊκές απαιτήσεις που επιβάλλει ένα σύγχρονο ΠΠΣ στη φιλοσοφία. Για το λόγο αυτό έγινε εκτενέστατη έρευνα, διαδικτυακή αλλά και μέσω αξιοποίησης των ακαδημαϊκών συνεργασιών των μελών της Επιτροπής Προγράμματος Σπουδών έτσι ώστε το ΠΠΣ να βρίσκεται στην πρωτοπορία των ευρωπαϊκών πανεπιστημίων στο συγκεκριμένο αντικείμενο. Μια ανυπέρβλητη δυσκολία, εντούτοις, που διαπιστώθηκε από τους συμμετέχοντες στην Επιτροπή είναι ο ισχνός αριθμός διδασκόντων για την υλοποίηση του ΠΠΣ. Είναι κοινή ομολογία όλων όσων συμμετείχαν στη διαδικασία αυτή τους προηγούμενους μήνες ότι η φυσιογνωμία του νέου ΠΠΣ θα ήταν διαφορετική και η

πραγματοποίηση των όσων προγραμματικά ορίστηκαν ως στόχοι του εφικτή, εάν ο αριθμός των διδασκόντων δεν ήταν σε διαρκή ύφεση. Μολαταύτα, με τον επαγγελματισμό και την ακαδημαϊκή συνέπεια όλων των συναδέλφων διδασκόντων σε μόνιμη σε έκτακτη βάση, είναι απολύτως βέβαιο ότι το ΠΠΣ θα αποδώσει τα μέγιστα στους φοιτητές/τριες.

Διαδικασία κατάρτισης του ΠΠΣ

Η Επιτροπή Προγράμματος Σπουδών του ΠΠΣ του Τμήματος Φιλοσοφίας είχε περιορισμένη εμβέλεια χρόνου αλλά σημαντική εμπειρία από τις αλληπάλληλες εσωτερικές και εξωτερικές αξιολογήσεις του πρότερου Τμήματος και του Ιδρύματος εν γένει. Η Επιτροπή αποτελούνταν από τους καθηγητές των Τομέων Φιλοσοφίας και Παιδαγωγικής Γ. Πρελορέντζο, Κων/νο Πέτσιο, Ε. Σιάνου, Θ. Αθανασιάδη και Γκ. Μαγγίνη. Το πρόγραμμα σπουδών συζητήθηκε εκτενώς από τον Δεκέμβριο του 2018 έως τον Μάρτιο του 2019 με όλη την ακαδημαϊκή κοινότητα του Τμήματος. Η επιτροπή συζήτησε και με φοιτητές, προπτυχιακούς και μεταπτυχιακούς, ενώ ο κύκλος των εργασιών ολοκληρώθηκε με τα μέλη της επιτροπής να συλλέγουν επίσης στοιχεία για ΠΠΣ από μεγάλο αριθμό Τμημάτων ανά τον κόσμο, ώστε να υπάρχει γνώση των διαφορετικών γνωστικών προσεγγίσεων και του πυρήνα των σπουδών στη φιλοσοφία και της θέσης τους στο ευρύτερο πεδίο των ανθρωπιστικών επιστημών. Τα πορίσματα αυτών των εργασιών εγκρίθηκαν από τη Συνέλευση του Τμήματος Φ.Π.Ψ. της Μαρτίου 2019 με την υπ' αρ. 419/20-3-2019 απόφασή της και δημοσιοποιήθηκαν από τον Τομέα Φιλοσοφίας στην ιστοσελίδα του Τμήματος Φ.Π.Ψ. προκειμένου οι υποψήφιοι/ες φοιτητές/τριες του μελλοντικού Τμήματος Φιλοσοφίας να έχουν εγκαίρως μια όσο το δυνατό σαφέστερη εικόνα των προσφερόμενων μαθημάτων και της γενικότερης φυσιογνωμίας του νέου Τμήματος, Η Επιτροπή έλαβε, επίσης, υπόψιν της την αναγκαία συνέργεια του ΠΠΣ με τα δύο Μεταπτυχιακά Προγράμματα Σπουδών που λειτουργούν στο πλαίσιο του υφιστάμενου Τμήματος, ήτοι το Διϊδρυματικό, Διατμηματικό ΠΜΣ «Ελληνική Φιλοσοφία – Φιλοσοφία των Επιστημών» και το ΠΜΣ «Επιστήμες της Αγωγής».

● Πηγές πληροφόρησης για την κατάρτιση και οριστική διαμόρφωση του ΠΠΣ

Προκειμένου να φθάσουν στην οριστική διαμόρφωση της φυσιογνωμίας καθώς και της στοχοθεσίας του ΠΠΣ τα μέλη της Επιτροπής Προγράμματος Σπουδών έλαβαν υπόψιν τους τα ακόλουθα ομόλογα ΠΠΣ της ημεδαπής και της αλλοδαπής:

A. Πανεπιστήμια της ημεδαπής:

- *Τμήμα Φιλοσοφίας Πανεπιστημίου Πατρών*
(<http://www.philosophy.upatras.gr>)
- *Τμήμα Φιλοσοφίας Πανεπιστημίου Αθηνών (έναρξη λειτουργίας: ακαδημαϊκό έτος 2019-2020)-νυν Τμήμα Φιλοσοφίας, Παιδαγωγικής και Ψυχολογίας*
(<https://www.ppp.uoa.gr>)
- *Τμήμα Φιλοσοφίας και Παιδαγωγικής Αριστοτέλειου Πανεπιστημίου Θεσσαλονίκης* (<https://www.edlit.auth.gr>)
- *Τμήμα Φιλοσοφικών και Κοινωνικών Σπουδών Πανεπιστημίου Κρήτης*
(<https://www.fks.uoc.gr>).

B. Πανεπιστήμια της αλλοδαπής:

- *Princeton University, Department of Philosophy*
(<https://www.philosophy.princeton.edu>)
- *Boston University, Department of Philosophy*
(<https://www.bu.edu/philo/>)
- *Stanford University, Department of Philosophy*
(<https://philo.stanford.edu>)
- *Albert-Ludwigs-Universität Freiburg, Philosophische Fakultät & Freiburg Institute for Advanced Studies*
(<https://www.philosfak.uni-freiburg.de>)
- *Göthe-Universität Frankfurt, Institut für Philosophie*
(<https://www.uni-frankfurt.de/philosophie>)

- *Universität Leipzig, Fakultät für Sozialwissenschaften und Philosophie*
(<https://www.sozphil.uni-leipzig.de/cm/philosophie/>)
- *Université Paris 1, Panthéon-Sorbonne, Département de Philosophie*
(<https://www.pantheonsorbonne.fr/licence/philosophie/>)
- *Université Paris 4-Sorbonne, Département de Philosophie*
(<https://www.lettres.sorbonne-universite.fr/philosophie/>)
- *Université de Paris 8, Département de Philosophie*
(<https://philosophie.univ-paris8.fr/>)
- *Université Paris Est-Créteil (Paris XII), Département de Philosophie*
(<https://lettres-sh.u-pec.fr/philosophie/departement/>)
- *Université Montpellier 3-Paul Valéry, Département de Philosophie*
(https://www.univ-montp3.fr/lettres/licence_philosophie/)
- *Université de Strasbourg, Faculté de Philosophie*
(<https://www.philo.unistra.fr/>)
- *University of Glasgow, Department of Philosophy*
(<https://www.gla.ac.uk/>)
- *University College London (UCL), Department of Philosophy*
(<https://www.ucl.ac.uk/philosophy>)
- *University of London, Birkbeck College, Department of Philosophy*
(<https://www.bbk.ac.uk/departments/philosophy>)

Πολιτική Διασφάλισης Ποιότητας (ΠΔΠ) του ΠΠΣ

Η Πολιτική Διασφάλισης Ποιότητας (ΠΔΠ) του Προγράμματος Προπτυχιακών Σπουδών του Τμήματος Φιλοσοφίας της Φιλοσοφικής Σχολής του Πανεπιστημίου Ιωαννίνων συνιστά συνέχεια της Πολιτικής Διασφάλισης Ποιότητας (ΠΔΠ) του Τμήματος Φιλοσοφίας, Παιδαγωγικής και Ψυχολογίας, με ένα μεγαλύτερο βαθμό εξειδίκευσης στο αντικείμενο της φιλοσοφίας και εναρμόνιση, αφενός, με τα ακαδημαϊκά κριτήρια αντίστοιχων Τμημάτων του ευρωπαϊκού χώρου εκπαίδευσης και, αφετέρου, με την Πολιτική Διασφάλισης Ποιότητας του Πανεπιστημίου Ιωαννίνων και των Ελληνικών Ανώτατων Πανεπιστημιακών Ιδρυμάτων εν γένει.

Η Πολιτική Διασφάλισης Ποιότητας (ΠΔΠ) του ΠΠΣ του Τμήματος Φιλοσοφίας αποσκοπεί:

- α) στην κατάλληλη οργάνωση και δομή του ΠΠΣ του Τμήματος έτσι ώστε να εξασφαλίζει την υλοποίηση των βασικών ακαδημαϊκών στόχων της ίδρυσής του, που είναι η κάλυψη του μεγαλύτερου δυνατού φάσματος κλάδων εντός του γνωστικού αντικειμένου της φιλοσοφίας, με ταυτόχρονη κατάρτισή τους στην παιδαγωγική επιστήμη και διασφάλιση της παιδαγωγικής επάρκειας στους φοιτητές/τριές του,
- β) στη διασφάλιση για τους απόφοιτους του Τμήματος των ακαδημαϊκών και επαγγελματικών προσόντων σύμφωνα με το Ευρωπαϊκό και το Εθνικό Πλαίσιο Προσόντων Ανώτατης Εκπαίδευσης και τις προοπτικές του διεθνούς ακαδημαϊκού και ευρύτερου επαγγελματικού περιβάλλοντος στο πεδίο της εκπαίδευσης, του πολιτισμού και της έρευνας,
- γ) στη διαρκή βελτίωση της ποιότητας και της αποτελεσματικότητας του διδακτικού έργου ενθαρρύνοντας την επιστημονική δραστηριότητα και τη διεθνή ερευνητική παρουσία του ακαδημαϊκού προσωπικού, την εισαγωγή νέων καινοτόμων προσεγγίσεων στο πεδίο της φιλοσοφίας μέσω της σύνδεσής του με άλλα γνωστικά αντικείμενα με τα οποία καλείται να αλληλεπιδράσει δυναμικά, όπως οι επιστήμες της ζωής, οι νέες ψηφιακές τεχνολογίες, το περιβάλλον και η διαμόρφωση μιας νέας περιβαλλοντικής συνείδησης και ηθικής, τέλος, η προαγωγή της διεπιστημονικότητας και της ερευνητικής συνεργασίας μεταξύ ανθρωπιστικών σπουδών, κοινωνικών σπουδών και θετικών-τεχνολογικών σχολών εντός του Πανεπιστημίου Ιωαννίνων και γενικότερα,
- δ) στην επιλογή άριστου διδακτικού προσωπικού με αυστηρά ακαδημαϊκά κριτήρια και σύμφωνα με την ισχύουσα νομοθεσία επιλογής μόνιμου και έκτακτου εκπαιδευτικού προσωπικού προκειμένου να καλυφθούν οι πολλές και επιτακτικές ανάγκες διδασκαλίας και έρευνας σε φιλοσοφικά πεδία που δεν καλύπτονται από το υπάρχον μόνιμο και έκτακτο προσωπικό,

- ε) στην προώθηση των ποιοτικών, κυρίως, παραμέτρων του ερευνητικού έργου των μελών ΔΕΠ του Τμήματος μέσω της ενεργής συμμετοχής τους σε ερευνητικές συνεργασίες, με παράλληλη ένταξη της έρευνας σε προπτυχιακό επίπεδο,
- στ) στην ενίσχυση της απορρόφησης των αποφοίτων του στη Δευτεροβάθμια Εκπαίδευση με την ταυτόχρονη δέσμευση για προώθηση της αναβάθμισης της θέσης της φιλοσοφίας στα αναλυτικά προγράμματα του ελληνικού Γυμνασίου και Λυκείου καθώς και την ενεργό διεκδίκηση της εισαγωγής της στα αναλυτικά προγράμματα των τελευταίων τάξεων του Δημοτικού Σχολείου. Παράλληλα, την προβολή του έργου του Τμήματος σε διεθνείς και ελληνικούς πολιτιστικούς φορείς του δημόσιου και του ιδιωτικού τομέα προκειμένου να ενισχυθεί η απορρόφηση των φοιτητών/τριών σε φορείς και υπηρεσίες πολιτισμού,
- ζ) στην ενεργό σύνδεση του Τμήματος με τις δομές της Δευτεροβάθμιας Εκπαίδευσης μέσω δραστηριοτήτων, όπως η διοργάνωση διαγωνισμού φιλοσοφικού δοκιμίου κ.ά.
- η) στην παροχή υψηλής ποιότητας υποστηρικτικών υπηρεσιών, όπως οι διοικητικές υπηρεσίες, οι βιβλιοθήκες και οι υπηρεσίες φοιτητικής μέριμνας.
- θ) στο διαρκή έλεγχο και επιθεώρηση του ΠΠΣ μέσω των ετησίων εσωτερικών εκθέσεων και της συνεργασίας της ΟΜΕΑ του Τμήματος με τη ΜΟ.ΔΙ.Π του Ιδρύματος.

Τρόποι διάχυσης της Πολιτικής Διασφάλισης Ποιότητας (ΠΔΠ)

Εφαρμόζονται θεσμοθετημένες διαδικασίες για τη διασφάλιση της ποιότητας των υπηρεσιών προς τους φοιτητές από την ΜΟ.ΔΙ.Π του Ιδρύματος. Στα πλαίσια αυτών των διαδικασιών τα αποτελέσματα της εσωτερικής αποτίμησης/αξιολόγησης αποτυπώνονται στην εσωτερική έκθεση αξιολόγησης η οποία συντάσσεται από την ΟΜΕΑ και η οποία αναρτάται στον ιστότοπο του Τμήματος και στην ιστοσελίδα της ΜΟ.ΔΙ.Π (βλ. <http://www.ppp.uoi.gr> η νέα ιστοσελίδα του Τμήματος όπου θα

αναρτώνται οι σχετικές πληροφορίες είναι σε φάση αναμόρφωσης με ορίζοντα ολοκλήρωσης τον Σεπτέμβριο του 2019).

Προηγούμενες πιστοποιήσεις και αξιολογήσεις

Διαδικασίες Εξωτερικής Αξιολόγησης του Τμήματος Φ.Π.Ψ.

Η Εξωτερική Αξιολόγηση του Τμήματος Φ.Π.Ψ. πραγματοποιήθηκε σύμφωνα με τις διατάξεις του Ν. 3374/2005.

Η Ομάδα Εξωτερικής Αξιολόγησης απαρτιζόταν από τους εξής:

Ομότιμος Καθηγητής Rick M. Newton (Kent State University, Ken, Ohio, USA)

Καθηγητής Στέφανος Ευθυμιάδης (Ανοικτό Πανεπιστήμιο Κύπρου)

Αναπλ. Καθηγήτρια Παναγιώτα Γούναρη (University of Massachusetts, Βοστώνη, USA)

Καθηγητής Αθανάσιος Ραφτόπουλος (Πανεπιστήμιο Κύπρου)

Συντονιστής των μελών της Ομάδας Εμπειρογνομόνων ορίστηκε ο Professor Emeritus Rick M. Newton.

Τα αποτελέσματα της αξιολόγησης αποτυπώθηκαν στην Έκθεση Εξωτερικής Αξιολόγησης (External Evaluation Report) που κατετέθη από τους αξιολογητές. Θα πρέπει να σημειωθεί ότι τα πορίσματα της αξιολόγησης αποτέλεσαν έναν από τους άξονες γύρω από τους οποίους περιστράφηκε η επεξεργασία του νέου ΠΠΣ στη διάρκεια της εξαμηνιαίας επεξεργασίας του.

Διαδικασίες Εσωτερικής Αξιολόγησης του Τμήματος Φ.Π.Ψ.

Οι Εκθέσεις Εσωτερικής Αξιολόγησης που έχουν κατατεθεί στη ΜΟ.ΔΙ.Π. για το Τμήμα Φ.Π.Ψ. αφορούν τα ακαδημαϊκά έτη 2011-2012, 2012-2013 και 2013-2014. Για τα ακαδημαϊκά έτη 2011-2012, 2012-2013 και 2013-2014, κατατέθηκαν στη ΜΟ.ΔΙ.Π. οι ετήσιες απογραφικές εκθέσεις, τη σύνταξη και την επιμέλεια των οποίων ανέλαβε η κ. Σιούλα Παναγιώτα (ΠΕ Διοικητικού-Οικονομικού), μέλος

(ΟΜΕΑ) και μέλος του Διοικητικού Προσωπικού του Τομέα Φιλοσοφίας με τη συνδρομή του προσωπικού της Γραμματείας του Τμήματος, η οποία απέστειλε τα αριθμητικά δεδομένα για τους προπτυχιακούς φοιτητές κατά τα έτη αναφοράς. Η Ομάδα Εσωτερικής Αξιολόγησης (ΟΜΕΑ) απαρτίστηκε από τους Διευθυντές των τριών Τομέων – μέλη ΔΕΠ, διοικητικούς υπαλλήλους και μεταπτυχιακούς φοιτητές/τριες και κατέγραψε τη φυσιογνωμία, τις ανάγκες και τις στρατηγικές μελλοντικής ανάπτυξης του Τμήματος. Όπως και στην περίπτωση της Εξωτερικής Αξιολόγησης τα πορίσματα των εκθέσεων ελήφθησαν σοβαρά υπόψιν κατά τον σχεδιασμό του νέου ΠΠΣ του Τμήματος Φιλοσοφίας, στο βαθμό που αυτό δεν παύει να είναι η διάδοχη κατάσταση του Τμήματος Φ.Π.Ψ. Παραθέτουμε στη συνέχεια ορισμένα από τα στοιχεία της φυσιογνωμίας και της εν γένει επιστημονικής παρουσίας και δράσης του Τμήματος Φ.Π.Ψ., τα οποία θα έχουν κατά την εκτίμησή μας σημαντικό ρόλο ως παρακαταθήκη για το Νέο Τμήμα Φιλοσοφίας:

Παρουσίαση του Τμήματος

Τοποθεσία-Εγκαταστάσεις

Το Τμήμα Φ.Π.Ψ. στεγάζεται στην τοποθεσία Δουρούτη, όπου βρίσκεται το campus του Παν/μίου Ιωαννίνων, 7 χλμ. από την πόλη των Ιωαννίνων. Η πρόσβαση στο Τμήμα είναι εύκολη λόγω των τακτικών δρομολογίων ΚΤΕΛ από την πόλη. Το Τμήμα Φιλοσοφίας από τον Σεπτέμβριο του 2019 θα συστεγάζεται, όπως και το σημερινό Φ.Π.Ψ. με το Παιδαγωγικό Τμήμα Νηπιαγωγών και το Παιδαγωγικό Τμήμα Δημοτικής Εκπαίδευσης του Παν/μίου Ιωαννίνων. Η Πανεπιστημιούπολη, με την Κεντρική Βιβλιοθήκη –από τις μεγαλύτερες των Βαλκανίων–, τις Φοιτητικές Εστίες, το Κέντρο Ελληνικής Γλώσσας και Πολιτισμού «Σταύρος Νιάρχος», τη Φοιτητική Λέσχη και το Φοιτητικό Εστιατόριο καθώς και άλλες υπηρεσίες και καταστήματα που λειτουργούν συγκεντρωμένα στην πανεπιστημιούπολη δημιουργεί την αίσθηση ενός ολοκληρωμένου χώρου όπου ο φοιτητής/τρια μπορεί να ενεργοποιήσει πολλές δεξιότητες και να ικανοποιήσει πληθώρα μορφωτικών αναγκών αξιοποιώντας τις εγκαταστάσεις και συμμετέχοντας σε δημιουργικούς, καλλιτεχνικούς και ευρύτερα επιστημονικούς ομίλους.

**● Περιγραφή του Προπτυχιακού Προγράμματος Σπουδών
(ΠΠΣ)**

Τίτλος του Προπτυχιακού Προγράμματος Σπουδών

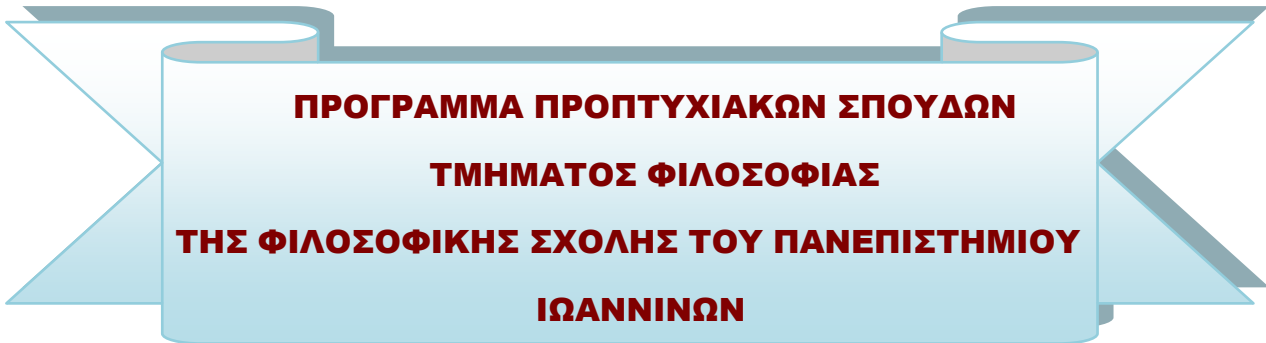

**📖 Σκοπός και αντικείμενο του Προπτυχιακού Προγράμματος
Σπουδών**

Η Συνέλευση του Τμήματος Φ.Π.Ψ. με την υπ' αρ. 419/20-3-2019 απόφασή της προέβη στην έγκριση του Προγράμματος Σπουδών του Τμήματος Φιλοσοφίας, όπως αυτό θα ισχύσει από το ακαδημαϊκό έτος 2019-2020 μετά από την υποβολή του στη ΜΟ.ΔΙ.Π του Πανεπιστημίου Ιωαννίνων και την τελική έγκρισή του από τη Σύγκλητο του Ιδρύματος.

Τα οκτώ (8) εξάμηνα αποτελούν την ελάχιστη υποχρεωτική διάρκεια φοίτησης στο συγκεκριμένο Τμήμα. Κάθε ακαδημαϊκό έτος περιλαμβάνει δύο διδακτικά εξάμηνα: ένα χειμερινό εξάμηνο και ένα εαρινό εξάμηνο. Κατά συνέπεια, το Πρόγραμμα Σπουδών περιλαμβάνει, συνολικά, τέσσερα (4) χειμερινά εξάμηνα (Α', Γ', Ε', Ζ') και τέσσερα (4) εαρινά εξάμηνα (Β', Δ', ΣΤ', Η'). Κάθε εξάμηνο περιλαμβάνει τουλάχιστον δεκατρείς (13) εβδομάδες διδασκαλίας. Ένας συγκεκριμένος αριθμός υποχρεωτικών μαθημάτων (ΥΠ) και μαθημάτων επιλογής (ΕΠ) προσφέρονται ανά εξάμηνο είτε από το ίδιο το Τμήμα Φιλοσοφίας είτε από

άλλα Τμήματα της Φιλοσοφικής Σχολής ή άλλων Σχολών. Τα μαθήματα επιλογής από το Τμήμα Φιλοσοφίας διδάσκονται κατά τη διάρκεια του 3^{ου} και 4^{ου} έτους.

Το Πρόγραμμα Σπουδών του Τμήματος Φιλοσοφίας είναι πλήρως εναρμονισμένο με το Ευρωπαϊκό Σύστημα Μεταφοράς και Συσώρευσης Πιστωτικών Μονάδων (ECTS), καθώς και με το σχετικό ελληνικό νομοθετικό πλαίσιο (Ν. 3374/2005, Υ.Α. Φ5/72535/ Β3-2006, ΦΕΚ 1091/10/08/06, τ.Β΄, Υ.Α. Φ5/89656/Β3, ΦΕΚ 1466/2007, τ.Β΄). Το Ευρωπαϊκό Σύστημα Μεταφοράς και Συσώρευσης Πιστωτικών Μονάδων (ECTS) αποτελεί ένα φοιτητοκεντρικό σύστημα που εξυπηρετεί τον σχεδιασμό και την αναγνώριση Προγραμμάτων Σπουδών και επιτρέπει την όσο το δυνατόν πιο ομοιογενή θεώρηση των συστημάτων εκπαίδευσης των ευρωπαϊκών πανεπιστημίων. Οι πιστωτικές μονάδες (π.μ., ECTS) που αντιστοιχούν στο κάθε μάθημα εκφράζουν τον φόρτο εργασίας των φοιτητών/τριών που απαιτείται για την ολοκλήρωση όλων των δραστηριοτήτων του συγκεκριμένου μαθήματος, όπως είναι η παρακολούθηση διαλέξεων, η συμμετοχή σε εργαστήρια ή σεμινάρια, η εκπόνηση εργασιών, η χρήση των πανεπιστημιακών βιβλιοθηκών για έρευνα και βιβλιογραφική ενημέρωση και, τέλος, η συμμετοχή σε εξετάσεις.

Το περιεχόμενο του Προγράμματος Σπουδών του Τμήματος Φιλοσοφίας φιλοδοξεί να καλύψει όλο το φάσμα της σπουδής του αντικειμένου της φιλοσοφίας με έμφαση τόσο στη συστηματική και την ιστορική όσο και την εφαρμοσμένη διάσταση της φιλοσοφίας. Στην πληρότητα του νέου ΠΠΣ συμβάλλει και η σημαντική παρουσία παιδαγωγικών μαθημάτων, τα περισσότερα από τα οποία διδάσκονται στο πλαίσιο παροχής της παιδαγωγικής και διδακτικής επάρκειας στους φοιτητές/τριες του Τμήματος παράλληλα με παιδαγωγικά μαθήματα επιλογής που ευαισθητοποιούν τον μελλοντικό εκπαιδευτικό σε επίμαχα ζητήματα όπως η ψυχολογία του παιδιού και του εφήβου, η παιδαγωγική οργάνωση και διοίκηση της εκπαίδευσης, η διαπολιτισμικότητα και η πολιτισμική ετερότητα, η συμπλοκή εκπαίδευσης και πολιτισμού κ.ά. Το Τμήμα Φιλοσοφίας έχει ως αποστολή να προάγει την ανάπτυξη και τη μετάδοση των γνώσεων στη φιλοσοφία μέσα από ένα διεπιστημονικό πρίσμα, το οποίο του κληροδοτήθηκε από το Τμήμα

Φ.Π.Ψ. στη μακρόχρονη και καταξιωμένη πορεία του στο χώρο της πανεπιστημιακής ζωής, της εκπαίδευσης και της επιστημονικής έρευνας. Με τον τρόπο αυτό βασική μας μέριμνα είναι να εξασφαλίσουμε στους φοιτητές/τριες μια όσο το δυνατό αρτιότερη εκπαίδευση και κατάρτιση για τη μελλοντική επιστημονική και επαγγελματική τους σταδιοδρομία και προσωπική εξέλιξη.

Με την ολοκλήρωση των σπουδών τους οι πτυχιούχοι του Τμήματος Φιλοσοφίας αποκτούν ευρύτατες επιστημονικές γνώσεις αλλά και μια σειρά δεξιοτήτων με βασικές αυτή της κριτικής σκέψης και συνθετικής αντίληψης, ώστε να μπορούν να απασχολούνται σε όλους τους τομείς του γνωστικού αντικειμένου του Τμήματος και να μπορούν να σταδιοδρομήσουν επαγγελματικά στη Δευτεροβάθμια Εκπαίδευσης ως καθηγητές φιλόλογοι όπως και σε φορείς πολιτισμού και παιδείας ευρύτερους ή διαφοροποιημένους από τη στενή ειδίκευση της φιλοσοφίας.

Το ΠΠΣ του Τμήματος Φιλοσοφίας ακολουθεί τόσο τα εθνικά όσο και τα διεθνή πρότυπα των Τμημάτων Φιλοσοφίας όσον αφορά τη διάρθρωσή του στον άξονα οργάνωσης δύο βασικών κύκλων σπουδών, ενός πρώτου κύκλου που έχει εισαγωγικό χαρακτήρα με μαθήματα γενικού υπόβαθρου και ανάπτυξης δεξιοτήτων και έναν δεύτερο κύκλο σπουδών που δομείται επάνω σε μαθήματα επιλογής με χαρακτήρα ειδίκευσης και ειδικού υπόβαθρου. Ταυτόχρονα, ο φοιτητής είναι υποχρεωμένος να παρακολουθήσει συναφή γνωστικά αντικείμενα φιλολογίας και ιστορίας διευρύνοντας την επιστημονική του κατάρτιση και δομώντας μια πιο στερεή επαγγελματική ταυτότητα ως μελλοντικός καθηγητής/τρια προκειμένου να εργασθεί στη Δευτεροβάθμια Εκπαίδευση.

Καθορισμός περιγραμμάτων των μαθημάτων εντός του ΠΠΣ

Τα αναλυτικά περιγράμματα των μαθημάτων (στην ελληνική και την αγγλική) παρατίθενται στο τρίτο μέρος του υπό έγκριση νέου ΠΠΣ. Σε αυτά καθορίζονται μεταξύ άλλων και με απόλυτη σαφήνεια τα επιδιωκόμενα μαθησιακά αποτελέσματα για κάθε μάθημα του προγράμματος σπουδών, το περιεχόμενο, οι διδακτικές και μαθησιακές προσεγγίσεις και ο τρόπος αξιολόγησης της επίδοσης

των φοιτητών. Επίσης, μπορεί εύκολα να διαπιστωθεί μέσα από την περιγραφή των εκπαιδευτικών διαδικασιών και αξιολόγησης των φοιτητών, η εστίαση στη φοιτητοκεντρική μάθηση με έμφαση στην ενεργητική μάθηση, στην κριτική και αναλυτική κατανόηση, καθώς και στην αυξημένη αυτονομία και πρωτοβουλία του φοιτητή, μέσα από τις διαθέσιμες επιλογές του στην κατάρτιση του προγράμματος σπουδών που θα παρακολουθήσει.

Μαθησιακά αποτελέσματα του ΠΠΣ

1. Σε συμφωνία με την κείμενη νομοθεσία (Υ.Α. Φ5/89656/Β3, αριθμ. ΦΕΚ 1466/2007), οι π.μ. (ECTS) που απαιτείται να συγκεντρώσει κάθε φοιτητής/τρια του Τμήματος Φιλοσοφίας στη διάρκεια ενός εξαμήνου σπουδών ανέρχονται στις τριάντα (30). Πιο συγκεκριμένα, σε κάθε μάθημα που επιλέγεται από τους/τις φοιτητές/τριες του Τμήματός μας αντιστοιχούν πέντε (5) π.μ. (ECTS), με εξαίρεση:

- τα δύο (2) μαθήματα ξένης γλώσσας (Ξ.Γ.), στο καθένα από τα οποία αντιστοιχούν τρεις (3) π.μ. (ECTS), και
- τα δύο (2) εργαστήρια ερευνητικής μεθοδολογίας στη φιλοσοφία, στο καθένα από τα οποία αντιστοιχούν δύο (2) π.μ. (ECTS).

Τα προσφερόμενα μαθήματα από άλλα Τμήματα ανακοινώνονται στην αρχή κάθε έτους.

2. Οι ξένες γλώσσες που διδάσκονται στο Τμήμα Φιλοσοφίας είναι:

- Η αγγλική γλώσσα
- Η γαλλική γλώσσα
- Η γερμανική γλώσσα

3. Για την επιτυχή ολοκλήρωση των σπουδών και την απόκτηση πτυχίου του Τμήματος Φιλοσοφίας απαιτείται η παρακολούθηση πενήντα (50) μαθημάτων και η συγκέντρωση τουλάχιστον διακοσίων σαράντα (240) π.μ. (ECTS). Επιπλέον, σε κάθε μάθημα του Τμήματος Φιλοσοφίας αντιστοιχούν τρεις (3) διδακτικές μονάδες (δ.μ.), οι οποίες αναλογούν στις εβδομαδιαίες ώρες διδασκαλίας του

συγκεκριμένου μαθήματος σε κάθε εξάμηνο. Τόσο οι δ.μ. όσο και οι π.μ. (ECTS) που αντιστοιχούν στο κάθε μάθημα απονέμονται στους/στις φοιτητές/τριες μόνο μετά την επιτυχή εξέτασή τους στο συγκεκριμένο μάθημα.

Πιο συγκεκριμένα, με την επιτυχή ολοκλήρωση των σπουδών τους, οι πτυχιούχοι του Τμήματος Φιλοσοφίας:

- θα έχουν αποδεδειγμένη γνώση και κατανόηση θεμάτων στο γνωστικό πεδίο Φιλοσοφίας, η οποία βασίζεται στην ποιοτική εκπαίδευσή τους με θεωρητικό υπόβαθρο, που υποστηρίζεται από μεθόδους παροχής γνώσης όπως τα επιστημονικά εγχειρίδια υψηλού ακαδημαϊκού επιπέδου,
- θα έχουν την ικανότητα να συγκεντρώνουν και να ερμηνεύουν δεδομένα που αφορούν το γνωστικό τους τομέα και να διαμορφώνουν κρίσεις που εντάσσουν την ηθική και κοινωνική διάσταση στην εκπαιδευτική τους λειτουργία. Παράλληλα, είναι σε θέση να προωθούν πληροφορίες, ιδέες, προβλήματα και λύσεις τόσο σε ειδικευμένο όσο και σε μη-εξειδικευμένο κοινό και να παράγουν νέα γνώση με επιστημονικό και κοινωνικό εύρος. Διαθέτουν προχωρημένες γνώσεις στο πεδίο της φιλοσοφίας αλλά και της παιδαγωγικής, οι οποίες οξύνουν την κριτική σκέψη, προάγουν την αυτόνομη ηθική δράση και την κοινωνική και περιβαλλοντική ευαισθησία παράλληλα με τις δεξιότητες τις οποίες χρειάζεται ένας πολίτης της σύγχρονης παγκοσμιοποιημένης, πολυπολιτισμικής κοινωνίας προκειμένου να ανταποκριθεί πλήρως στις απαιτήσεις τόσο στο χώρο της εκπαίδευσης όσο και άλλων εργασιακών απασχολήσεων στον δημόσιο και ιδιωτικό τομέα,
- με την επιστημονική υποδομή των προπτυχιακών σπουδών του Τμήματος Φιλοσοφίας, οι απόφοιτοί του θα αναπτύσσουν όλες εκείνες τις απαραίτητες δεξιότητες και έχουν γνωστικό-επιστημονικό υπόβαθρο ώστε να είναι σε θέση να συνεχίσουν αυτοτελώς και με μεγάλο βαθμό ικανότητας περάτωσης, μεταπτυχιακούς κύκλους σπουδών τόσο στο γνωστικό αντικείμενο της φιλοσοφίας όσο και σε πολλά άλλα γνωστικά αντικείμενα εντός και εκτός των ανθρωπιστικών επιστημών.

■ Η καταλληλότητα του περιεχομένου του Προπτυχιακού Προγράμματος Σπουδών για την επίτευξη των επιδιωκόμενων μαθησιακών αποτελεσμάτων

Το περιεχόμενο τόσο των μαθημάτων κορμού όσο και των μαθημάτων των τεσσάρων προχωρημένων εξαμήνων έχει διαμορφωθεί κατά τέτοιο τρόπο ώστε να παρέχονται στους φοιτητές όλες οι απαραίτητες γνώσεις για την επίτευξη των μαθησιακών αποτελεσμάτων που καθιστούν τους αποφοίτους του Τμήματος Φιλοσοφίας ικανούς να ανταπεξέλθουν στις προκλήσεις που απορρέουν από το σύγχρονο περιβάλλον εργασίας τόσο στο πεδίο της δημόσιας και ιδιωτικής εκπαίδευσης όσο και σε άλλα εργασιακά περιβάλλοντα.

Η επίτευξη των επιδιωκόμενων μαθησιακών αποτελεσμάτων του νέου ΠΣ, ενισχύεται:

1. από τη συνεισφορά καθηγητών με υψηλό επιστημονικό κύρος και ευρύτατο επιστημονικό έργο σε διεθνές επίπεδο,
2. από τα προσφερόμενα στους φοιτητές μαθήματα επιπέδου 7 (εμβάθυνσης/ειδικότητας), όπως προβλέπονται στο νέο Πρόγραμμα σπουδών.
3. από τη συνέχιση της συνεργασίας με άλλους πανεπιστημιακούς φορείς, ερευνητικούς φορείς και κέντρα και από τη συμμετοχή σε δράσεις τοπικού, εθνικού και διεθνούς ενδιαφέροντος που συνεπάγονται υψηλή αναγνωρισιμότητα του Τμήματος σε επίπεδο τοπικών κοινωνιών,
4. από την προγραμματισμένη εφαρμογή καινοτόμων δράσεων παροχής εκπαιδευτικού έργου σε προπτυχιακό επίπεδο, μέσω ενίσχυσης του προβλεπόμενου σεμιναριακού και όσο το δυνατό περισσότερο εξατομικευμένου χαρακτήρα των σπουδών,
5. από την ενίσχυση θεσμών πολλαπλής βιβλιογραφίας και σύνδεση με Ευρωπαϊκά sites μέσω της Κεντρικής Βιβλιοθήκης του Πανεπιστημίου Ιωαννίνων. Προβλέπεται, επίσης, η αλλαγή του τρόπου μετάδοσης της γνώσης μέσω

ψηφιοποίησης των διαλέξεων και των εργαστηρίων και παροχή στους σπουδαστές CD-ROM με την ύλη γνωστικών αντικειμένων του Τμήματος,

6. από την ενίσχυση μηχανισμών γλωσσομάθειας με υποχρεωτική διδασκαλία γνωστικών αντικειμένων στην αγγλική γλώσσα και ενίσχυση των μαθημάτων φιλοσοφίας ορολογίας στην αγγλική, τη γαλλική και τη γερμανική σε μαθήματα όπως αυτό της «Έρμηνευτικής Φιλοσοφικών Κειμένων I-IV»,

7. από την εφαρμογή συστημάτων e-learning και e-class και την εκπαίδευση των φοιτητών με χρήση νέων τεχνολογιών πληροφορίας και επικοινωνιών στις εκπαιδευτικές δραστηριότητες, εφαρμογή και της συμβατικής εκπαίδευσης, εξ αποστάσεως εκπαίδευση, ευέλικτη εκπαίδευση και εφαρμογή ετήσιας αξιολόγησης του κάθε μαθήματος,

8. από την ενίσχυση του Erasmus+ και της κινητικότητας σπουδαστών-καθηγητών.

Το εύρος του προγράμματος καλύπτει αρκετά από τα γνωστικά αντικείμενα που θεραπεύει και ευελπιστούμε ότι με την πρόσληψη μελών ΔΕΠ τα επόμενα πέντε χρόνια η κάλυψη περισσότερων αντικειμένων (μαθημάτων επιλογής) από τον β' κύκλο σπουδών θα απελευθερώσει το πλήρες δυναμικό του Τμήματος.

Η ευελιξία επιλογών/η δυνατότητα προσαρμογής του ΠΠΣ στις προσωπικές ανάγκες ή απαιτήσεις των φοιτητών

Το περιεχόμενο του προγράμματος σπουδών έχει διαμορφωθεί έτσι ώστε να παρέχει ευελιξία επιλογής και δυνατότητα προσαρμογής στις προσωπικές ανάγκες και απαιτήσεις των φοιτητών/τριών του Τμήματος, καθώς αυτοί/ές έχουν την δυνατότητα επιλογής μαθημάτων στα μεγαλύτερα εξάμηνα σπουδών. Με αυτό τον τρόπο διευρύνεται το πεδίο των γνώσεων που μπορούν να αποκτήσουν και να το προσαρμόσουν στις προσωπικές τους απαιτήσεις και επιδιώξεις. Η ευελιξία επιλογών του φοιτητή διευρύνεται με τη δυνατότητα που έχει να αποφασίζει ο ίδιος με ελάχιστες προϋποθέσεις ποια κατεύθυνση επιθυμεί να ακολουθήσει, μέσω ενημέρωσης και προσανατολισμού του (θεσμός Συμβούλου-Καθηγητή).

Τρόπος αξιολόγησης/εξέτασης των φοιτητών/τριών

Ο τρόπος αξιολόγησης της επίδοσης των φοιτητών/τριών σε κάθε μάθημα καθορίζεται από τους διδάσκοντες και μπορεί να περιλαμβάνει γραπτή ή προφορική αξιολόγηση, εκπόνηση εργασιών ή συνδυασμό των παραπάνω. Τα μαθήματα μπορούν να εξετάζονται μόνο κατά τη διάρκεια των ακόλουθων τριών εξεταστικών περιόδων: Ιανουαρίου-Φεβρουαρίου, Ιουνίου και Σεπτεμβρίου. Βασική προϋπόθεση συμμετοχής των φοιτητών/τριών στην εξέταση ενός μαθήματος είναι να το έχουν δηλώσει στην αρχή του εξαμήνου στο οποίο διδάσκεται. Στις εξεταστικές περιόδους του Ιανουαρίου-Φεβρουαρίου και του Ιουνίου οι φοιτητές/τριες έχουν δικαίωμα να εξετάζονται μόνο στα μαθήματα που έχουν δηλώσει στο αντίστοιχο διδακτικό εξάμηνο (χειμερινό στην πρώτη περίπτωση και εαρινό στη δεύτερη). Άρα, ο/η φοιτητής/τρια υποχρεούται να δηλώσει εκ νέου το μάθημα στο (χειμερινό ή εαρινό) εξάμηνο στο οποίο διδάσκεται, σε περίπτωση αποτυχίας σε προηγούμενη εξεταστική περίοδο. Στην εξεταστική περίοδο του Σεπτεμβρίου, οι φοιτητές/τριες έχουν δικαίωμα να εξετάζονται σε μαθήματα που έχουν δηλώσει σε οποιοδήποτε από τα δύο προηγούμενα διδακτικά εξάμηνα.

Σε περίπτωση αποτυχίας σε υποχρεωτικό μάθημα (Υ), οι φοιτητές/τριες υποχρεούνται να το δηλώσουν εκ νέου σε επόμενα εξάμηνα (χειμερινά ή εαρινά), στα οποία διδάσκεται το συγκεκριμένο μάθημα. Σε περίπτωση αποτυχίας σε μάθημα επιλογής (ΕΠ) μάθημα, οι φοιτητές/τριες έχουν δικαίωμα να το δηλώσουν εκ νέου ή να το αντικαταστήσουν, επιλέγοντας και δηλώνοντας ένα από τα άλλα προσφερόμενα μαθήματα επιλογής (ΕΠ), σύμφωνα με το Πρόγραμμα Σπουδών του Τμήματος.

Πρακτική Άσκηση

Η πρακτική άσκηση των φοιτητών αποτελεί προαιρετικό μέρος του Προπτυχιακού Προγράμματος Σπουδών. Οι φοιτητές/τριες του Τμήματος Φιλοσοφίας έχουν το δικαίωμα να κάνουν πρακτική άσκηση, συνδυάζοντας τις σπουδές τους με την εμπειρία συμμετοχής σε ένα εργασιακό περιβάλλον που παρουσιάζει συνάφεια με

την ειδίκευσή τους. [Βλ. αναλυτικό περίγραμμα μαθήματος (ελληνικό) σ. 218-219 και αναλυτικό περίγραμμα μαθήματος (αγγλικό) σ. 510-513].

Πιο συγκεκριμένα, η πρακτική άσκηση των φοιτητών/τριών αφορά ερευνητική (βιβλιογραφική, μεταφραστική, συνθετική κλπ.) δραστηριότητα σε Εργαστήρια και Βιβλιοθήκες, μουσεία, Κέντρα Πολιτισμού και Οργανισμούς πολιτιστικού χαρακτήρα καθώς και τη διδασκαλία φιλολογικών μαθημάτων στη Δευτεροβάθμια Εκπαίδευση. Καθώς δε οι φοιτητές/τριες του Τμήματος έχουν και επαρκή παιδαγωγική κατάρτιση, έχουν τη δυνατότητα να συνδυάσουν τις σπουδές με τη συμμετοχή τους σε ένα εργασιακό περιβάλλον όπως σε Σχολεία ή άλλους εκπαιδευτικούς χώρους, Κέντρα Δημιουργικής Απασχόλησης, Παιδαγωγικά Κέντρα).

Πληροφορίες για τα διαθέσιμα προγράμματα πρακτικής άσκησης καθώς και υπηρεσίες υποστήριξης των φοιτητών για συμμετοχή σε αυτά προσφέρουν: το Γραφείο Πρακτικής Άσκησης (Προγράμματα πρακτικής άσκησης στην Ελλάδα – <http://gpa.uoi.gr>) καθώς και η Διεύθυνση Διεθνών και Δημοσίων Σχέσεων μέσω του προγράμματος Erasmus+ (Προγράμματα κινητικότητας στην Ευρώπη με σκοπό την πρακτική άσκηση – <http://erasmus.uoi.gr>).

Μεταπτυχιακές Σπουδές

Στο Τμήμα Φιλοσοφίας, λειτουργούν δύο Προγράμματα Μεταπτυχιακών Σπουδών (Π.Μ.Σ.):

- α) Το Διδρυματικό Διατμηματικό Π.Μ.Σ. «Ελληνική Φιλοσοφία – Φιλοσοφία των Επιστημών», και,
- β) Το Μονοτμηματικό Π.Μ.Σ. «Επιστήμες της Αγωγής».

Το Διδρυματικό Διατμηματικό Π.Μ.Σ. του Τμήματος Φιλοσοφίας υλοποιείται με τη συνεργασία του Παιδαγωγικού Τμήματος Δημοτικής Εκπαίδευσης του Πανεπιστημίου Ιωαννίνων και του Τμήματος Φιλοσοφικών και Κοινωνικών Σπουδών του Πανεπιστημίου Κρήτης. Το συγκεκριμένο Π.Μ.Σ. επανιδρύθηκε σύμφωνα με την υπ' αριθμ. 14071 απόφαση, η οποία δημοσιεύτηκε στο ΦΕΚ 17056/τ. Β'/17-5-2018.

Το Μονοτμηματικό Π.Μ.Σ. του Τμήματος Φιλοσοφίας λειτουργεί αναμορφωμένο σύμφωνα με την Υ.Α. 160930/Β7, ΦΕΚ 2784/16.10.2014 και με τις διατάξεις του ν.3685/2008 (ΦΕΚ 148 Α΄/16.7.2008), όπως τροποποιήθηκε και ισχύει.

Περισσότερες πληροφορίες για τα δύο Π.Μ.Σ. είναι διαθέσιμες στις ακόλουθες ιστοσελίδες του Τμήματος Φιλοσοφίας.:

<https://philosophy.uoi.gr/>

(και για τα δύο Π.Μ.Σ.)

<https://philosophy.uoi.gr/studies/graduate-studies/msc-greek-phil/>

(για το ΔΔΠΜΣ «Ελληνική Φιλοσοφία – Φιλοσοφία των Επιστημών»)

<https://philosophy.uoi.gr/wp-content/uploads/2019/06/PMS-Episthmes-ths-Agwghs-FEK-1698-16.5.2018.pdf>

(για το Μονοτμηματικό ΠΜΣ «Επιστήμες της Αγωγής»)

2. ΚΑΝΟΝΑΣ ΛΗΨΗΣ ΠΤΥΧΙΟΥ ΤΟΥ ΤΜΗΜΑΤΟΣ ΦΙΛΟΣΟΦΙΑΣ

Προκειμένου ένας φοιτητής/μια φοιτήτρια να ολοκληρώσει τις σπουδές του και να αποκτήσει πτυχίο του Τμήματος Φιλοσοφίας του Πανεπιστημίου Ιωαννίνων θα πρέπει να έχει παρακολουθήσει και να έχει εξετασθεί επιτυχώς σε πενήντα (50) μαθήματα. Η κατανομή των μαθημάτων έχει ως εξής:

I. ΥΠΟΧΡΕΩΤΙΚΑ ΜΑΘΗΜΑΤΑ ΕΝΤΟΣ ΤΟΥ ΤΜΗΜΑΤΟΣ ΦΙΛΟΣΟΦΙΑΣ

- ✓ 18 ΜΑΘΗΜΑΤΑ ΦΙΛΟΣΟΦΙΑΣ ΜΕ 84 ECTS
- ✓ 6 ΜΑΘΗΜΑΤΑ ΠΑΙΔΑΓΩΓΙΚΗΣ ΜΕ 30 ECTS

ΣΥΝΟΛΟ=24

II. ΜΑΘΗΜΑΤΑ ΕΠΙΛΟΓΗΣ ΕΝΤΟΣ ΤΟΥ ΤΜΗΜΑΤΟΣ ΦΙΛΟΣΟΦΙΑΣ

- ✓ 8 ΜΑΘΗΜΑΤΑ ΦΙΛΟΣΟΦΙΑΣ ΜΕ 40 ECTS
- ✓ 2 ΜΑΘΗΜΑΤΑ ΠΑΙΔΑΓΩΓΙΚΗΣ ΜΕ 10 ECTS

ΣΥΝΟΛΟ=10

III. ΜΑΘΗΜΑΤΑ ΕΠΙΛΟΓΗΣ ΑΠΟ ΑΛΛΑ ΤΜΗΜΑΤΑ ΤΗΣ ΦΙΛΟΣΟΦΙΚΗΣ ΣΧΟΛΗΣ

12 ΜΑΘΗΜΑΤΑ ΜΕ 60 ECTS ΑΠΟ ΤΑ ΑΛΛΑ ΔΥΟ ΤΜΗΜΑΤΑ ΤΗΣ ΦΙΛΟΣΟΦΙΚΗΣ ΣΧΟΛΗΣ, ΗΤΟΙ:

A. 9 ΜΑΘΗΜΑΤΑ ΑΠΟ ΤΟ ΤΜΗΜΑ ΦΙΛΟΛΟΓΙΑΣ ΚΑΤΑΝΕΜΗΜΕΝΑ ΩΣ ΕΞΗΣ:

- ✓ 4 ΜΑΘΗΜΑΤΑ ΑΡΧΑΙΑΣ ΕΛΛΗΝΙΚΗΣ ΦΙΛΟΛΟΓΙΑΣ
- ✓ 1 ΜΑΘΗΜΑ ΛΑΤΙΝΙΚΗΣ ΦΙΛΟΛΟΓΙΑΣ
- ✓ 1 ΜΑΘΗΜΑ ΓΛΩΣΣΟΛΟΓΙΑΣ
- ✓ 3 ΜΑΘΗΜΑΤΑ ΝΕΑΣ ΕΛΛΗΝΙΚΗΣ ΦΙΛΟΛΟΓΙΑΣ

B. 3 ΜΑΘΗΜΑΤΑ ΑΠΟ ΤΟ ΤΜΗΜΑ ΙΣΤΟΡΙΑΣ ΚΑΙ ΑΡΧΑΙΟΛΟΓΙΑΣ

ΣΥΝΟΛΟ=12

IV. ΜΑΘΗΜΑΤΑ ΕΠΙΛΟΓΗΣ ΑΠΟ ΑΛΛΕΣ ΣΧΟΛΕΣ

- ✓ 1 ΜΑΘΗΜΑ ΜΕ 5 ECTS ΑΠΟ ΤΟ ΤΜΗΜΑ ΨΥΧΟΛΟΓΙΑΣ ΤΗΣ ΣΧΟΛΗΣ ΚΟΙΝΩΝΙΚΩΝ ΕΠΙΣΤΗΜΩΝ ΜΕ 5 ECTS
- ✓ 1 ΜΑΘΗΜΑ ΑΠΟ ΤΟ ΤΜΗΜΑ ΕΙΚΑΣΤΙΚΩΝ ΤΕΧΝΩΝ ΚΑΙ ΕΠΙΣΤΗΜΩΝ ΤΗΣ ΤΕΧΝΗΣ ΤΗΣ ΣΧΟΛΗΣ ΚΑΛΩΝ ΤΕΧΝΩΝ ΜΕ 5 ECTS

ΣΥΝΟΛΟ=2

V. ΜΑΘΗΜΑΤΑ ΞΕΝΩΝ ΓΛΩΣΣΩΝ

✓ **2 ΜΑΘΗΜΑΤΑ ΞΕΝΩΝ ΓΛΩΣΣΩΝ ΜΕ 6 ECTS (ΑΓΓΛΙΚΑ, ΓΑΛΛΙΚΑ Η΄ ΓΕΡΜΑΝΙΚΑ)**

ΣΥΝΟΛΟ=2.

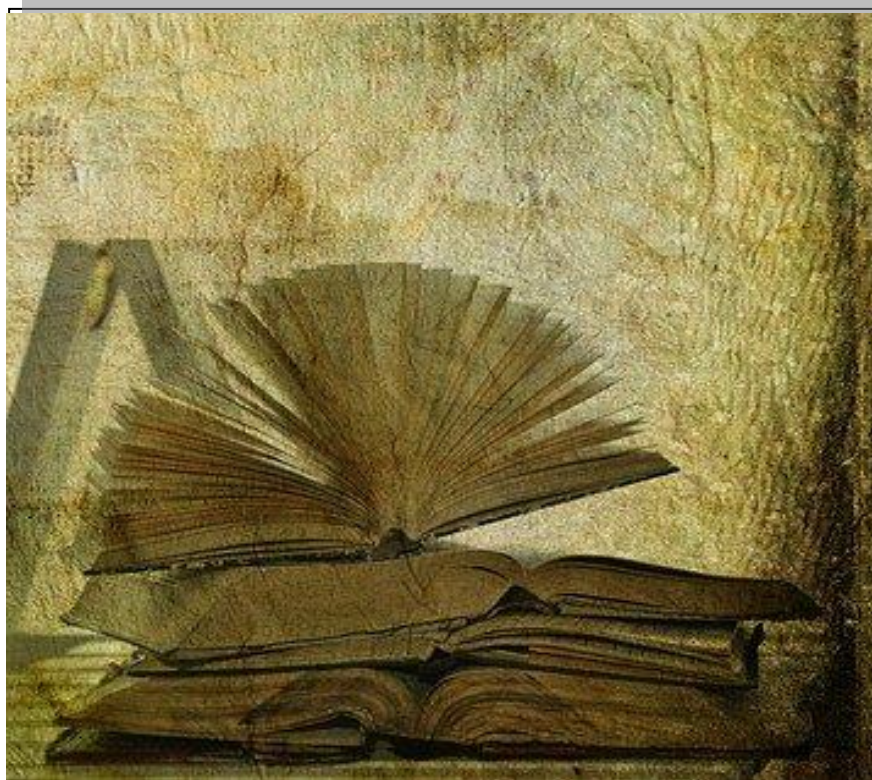



ΠΑΝΕΠΙΣΤΗΜΙΟ ΙΩΑΝΝΙΝΩΝ
ΦΙΛΟΣΟΦΙΚΗ ΣΧΟΛΗ

ΤΜΗΜΑ ΦΙΛΟΣΟΦΙΑΣ

ΑΚΑΔ. ΕΤΟΣ 2020-2021

ΑΝΑΛΥΤΙΚΟ ΠΡΟΓΡΑΜΜΑ ΜΑΘΗΜΑΤΩΝ

ΑΝΑ ΕΞΑΜΗΝΟ ΣΠΟΥΔΩΝ

3. ΑΝΑΛΥΤΙΚΟ ΠΡΟΓΡΑΜΜΑ ΜΑΘΗΜΑΤΩΝ ΑΝΑ ΕΞΑΜΗΝΟ ΣΠΟΥΔΩΝ

Ο Πίνακας που ακολουθεί παρουσιάζει αναλυτικά όλα τα μαθήματα μαζί με τις **π.μ. (ECTS)** και τις **δ.μ.** τους, έτσι όπως ακριβώς θα προσφέρονται και θα πρέπει να δηλώνονται ανά εξάμηνο από τους/τις φοιτητές/τριες του Τμήματος Φιλοσοφίας.

1^ο ΕΞΑΜΗΝΟ (ΧΕΙΜΕΡΙΝΟ)

ΚΩΔΙΚΟΣ	ΤΙΤΛΟΣ ΜΑΘΗΜΑΤΟΣ	ΤΥΠΟΣ	ΓΝΩΣΤΙΚΟ ΑΝΤΙΚΕΙΜΕΝΟ	ΔΙΔΑΣΚΩΝ/ΟΥΣΑ	ΑΡΙΘΜΟΣ ΜΑΘΗΜΑΤΩΝ	ΕΠΙΛΟΓΗ	ECTS
ΦΣ-Υ101	ΑΡΧΑΙΑ ΕΛΛΗΝΙΚΗ ΦΙΛΟΣΟΦΙΑ Ι	ΥΠ	ΦΙΛΟΣΟΦΙΑ	Κ.Θ. ΠΕΤΣΙΟΣ	1	1 από 3 (αλυσίδα)	5
ΦΣ-Υ102	ΝΕΟΤΕΡΗ ΦΙΛΟΣΟΦΙΑ Ι	ΥΠ		ΓΚ. ΜΑΓΓΙΝΗ	1	1 από 3 (αλυσίδα)	5
ΦΣ-Υ103	ΓΝΩΣΙΟΘΕΩΡΙΑ -ΜΕΤΑΦΥΣΙΚΗ	ΥΠ		Κ. ΡΑΝΤΗΣ	1		5
ΦΣ-Υ104	ΠΑΙΔΑΓΩΓΙΚΗ ΨΥΧΟΛΟΓΙΑ Ι	ΥΠ	ΠΑΙΔΑΓΩΓΙΚΗ	ΑΘ. ΧΑΡΙΣΗ ΔΙΔΑΚΤΩΡ [ΑΠΟΚΤΗΣΗ ΑΚΑΔ.ΕΜΠΕΙΡΙΑΣ]	1		5
ΦΣ-Υ105	ΕΡΓΑΣΤΗΡΙΟ ΕΡΕΥΝΗΤΙΚΗΣ ΜΕΘΟΔΟΛΟΓΙΑΣ Ι: ΒΑΣΙΚΕΣ ΑΡΧΕΣ ΤΗΣ ΕΡΕΥΝΑΣ ΣΤΗ ΦΙΛΟΣΟΦΙΑ	ΥΠ	ΕΡΓΑΣΤΗΡΙΟ ΜΕΘΟΔΟΛΟΓΙΑΣ ΤΗΣ ΕΠΙΣΤΗΜΟΝΙΚΗΣ ΕΡΕΥΝΑΣ	Κ.Θ. ΠΕΤΣΙΟΣ	1		2

ΚΩΔΙΚΟΣ	ΤΙΤΛΟΣ ΜΑΘΗΜΑΤΟΣ	ΤΥΠΟΣ	ΓΝΩΣΤΙΚΟ ΑΝΤΙΚΕΙΜΕΝΟ	ΔΙΔΑΣΚΩΝ/ΟΥΣΑ	ΑΡΙΘΜΟΣ ΜΑΘΗΜΑΤΩΝ	ΕΠΙΛΟΓΗ	ECTS
ΦΣ-ΞΓ101	ΞΕΝΗ ΓΛΩΣΣΑ - ΑΓΓΛΙΚΑ Ι	ΞΓ	ΞΕΝΗ ΓΛΩΣΣΑ		1	1 από 2 (αλυσίδα)	3
ΦΣ-ΞΓ102	ΞΕΝΗ ΓΛΩΣΣΑ - ΓΑΛΛΙΚΑ Ι				1		3
ΦΣ-ΞΓ103	ΞΕΝΗ ΓΛΩΣΣΑ - ΓΕΡΜΑΝΙΚΑ Ι				1		3
ΦΣ-ΦΓ101	1. ΑΡΧΑΙΑ ΕΛΛΗΝΙΚΗ ΦΙΛΟΛΟΓΙΑ Ι – Α: ΑΡΧΑΙΑ ΕΛΛΗΝΙΚΗ ΓΛΩΣΣΑ	ΕΠ	ΦΙΛΟΛΟΓΙΑ ΜΑΘΗΜΑ ΑΠΟ ΤΜΗΜΑ ΦΙΛΟΛΟΓΙΑΣ – ΔΙΑΜΟΙΡΑΖΟΜΕΝΟ	ΧΡ. ΖΕΚΑΣ	1	1 από 5	5
ΦΣ-ΦΓ102	2. ΑΡΧΑΙΑ ΕΛΛΗΝΙΚΗ ΦΙΛΟΛΟΓΙΑ Ι – Β: ΟΜΗΡΟΥ ΙΛΙΑΔΑ	ΕΠ		Α. ΖΩΓΡΑΦΟΥ	1		5
ΦΣ-ΦΓ103	3. ΑΡΧΑΙΑ ΕΛΛΗΝΙΚΗ ΦΙΛΟΛΟΓΙΑ Ι – Γ: ΤΡΑΓΩΔΙΑ: ΑΙΣΧΥΛΟΥ ΧΟΗΦΟΡΟΙ	ΕΠ		Ε. ΓΚΑΣΤΗ	1		5
ΦΣ-ΦΓ104	4. ΑΡΧΑΙΑ ΕΛΛΗΝΙΚΗ ΦΙΛΟΛΟΓΙΑ Ι – Δ: ΤΡΑΓΩΔΙΑ: ΕΥΡΙΠΙΔΟΥ ΒΑΚΧΑΙ	ΕΠ		Ε. ΓΚΑΣΤΗ	1		5
ΦΣ-ΦΓ105	5. ΑΡΧΑΙΑ ΕΛΛΗΝΙΚΗ ΦΙΛΟΛΟΓΙΑ Ι – Ε: ΦΙΛΟΣΟΦΙΚΗ ΠΕΖΟΓΡΑΦΙΑ: ΠΛΑΤΩΝΟΣ ΣΥΜΠΟΣΙΟΝ	ΕΠ		Σ. ΧΡΥΣΑΚΟΠΟΥΛΟΥ	1		5
ΣΥΝΟΛΑ ΜΑΘΗΜΑΤΩΝ ΕΞΑΜΗΝΟΥ						5 ΥΠ 1 ΞΓ 1 ΕΠ	30

2^ο ΕΞΑΜΗΝΟ (ΕΑΡΙΝΟ)

ΚΩΔΙΚΟΣ	ΤΙΤΛΟΣ ΜΑΘΗΜΑΤΟΣ	ΤΥΠΟΣ	ΓΝΩΣΤΙΚΟ ΑΝΤΙΚΕΙΜΕΝΟ	ΔΙΔΑΣΚΩΝ/ΟΥΣΑ	ΑΡΙΘΜΟΣ ΜΑΘΗΜΑΤΩΝ	ΕΠΙΛΟΓΗ	ECTS
ΦΣ-Υ201	ΣΥΓΧΡΟΝΗ ΦΙΛΟΣΟΦΙΑ Ι	ΥΠ	ΦΙΛΟΣΟΦΙΑ	ΓΚ. ΜΑΓΓΙΝΗ	1	1 από 3 (αλυσίδα)	5
ΦΣ-Υ202	ΠΡΑΚΤΙΚΗ ΦΙΛΟΣΟΦΙΑ – ΗΘΙΚΗ	ΥΠ		Κ.Θ. ΠΕΤΣΙΟΣ	1		5
ΦΣ-Υ203	ΚΟΙΝΩΝΙΟΛΟΓΙΑ ΤΗΣ ΕΚΠΑΙΔΕΥΣΗΣ	ΥΠ	ΠΑΙΔΑΓΩΓΙΚΗ	ΧΡ. ΖΑΓΚΟΣ	1		5

ΚΩΔΙΚΟΣ	ΤΙΤΛΟΣ ΜΑΘΗΜΑΤΟΣ	ΤΥΠΟΣ	ΓΝΩΣΤΙΚΟ ΑΝΤΙΚΕΙΜΕΝΟ	ΔΙΔΑΣΚΩΝ/ΟΥΣΑ	ΑΡΙΘΜΟΣ ΜΑΘΗΜΑΤΩΝ	ΕΠΙΛΟΓΗ	ECTS
ΦΣ-Υ204	ΕΡΓΑΣΤΗΡΙΟ ΕΡΕΥΝΗΤΙΚΗΣ ΜΕΘΟΔΟΛΟΓΙΑΣ ΙΙ: ΒΑΣΙΚΕΣ ΕΡΕΥΝΗΤΙΚΕΣ ΠΡΑΚΤΙΚΕΣ ΣΤΗ ΦΙΛΟΣΟΦΙΑ	ΥΠ	ΕΡΓΑΣΤΗΡΙΟ ΜΕΘΟΔΟΛΟΓΙΑΣ ΤΗΣ ΕΠΙΣΤΗΜΟΝΙΚΗΣ ΕΡΕΥΝΑΣ	ΓΚ. ΜΑΓΓΙΝΗ	1		2
ΦΣ-ΦΓ201	1. ΑΡΧΑΙΑ ΕΛΛΗΝΙΚΗ ΦΙΛΟΛΟΓΙΑ ΙΙ –Α: ΑΡΧΑΙΑ ΕΛΛΗΝΙΚΗ ΓΛΩΣΣΑ ΙΙ	ΕΠ	ΦΙΛΟΛΟΓΙΑ ΜΑΘΗΜΑ ΑΠΟ ΤΜΗΜΑ ΦΙΛΟΛΟΓΙΑΣ – ΔΙΑΜΟΙΡΑΖΟΜΕΝΟ	Χ. ΖΕΚΑΣ	1	1 από 5	5
ΦΣ-ΦΓ202	2. ΑΡΧΑΙΑ ΕΛΛΗΝΙΚΗ ΦΙΛΟΛΟΓΙΑ ΙΙ –Β: ΙΣΤΟΡΙΟΓΡΑΦΙΑ: ΗΡΟΔΟΤΟΣ	ΕΠ		Σ. ΧΡΥΣΑΚΟΠΟΥΛΟΥ	1		5
ΦΣ-ΦΓ203	3. ΑΡΧΑΙΑ ΕΛΛΗΝΙΚΗ ΦΙΛΟΛΟΓΙΑ ΙΙ –Γ: ΘΡΗΣΚΕΙΑ	ΕΠ		Α. ΖΩΓΡΑΦΟΥ	1		5
ΦΣ-ΦΓ204	4. ΑΡΧΑΙΑ ΕΛΛΗΝΙΚΗ ΦΙΛΟΛΟΓΙΑ ΙΙ –Δ: ΕΛΛΗΝΙΚΗ ΓΡΑΜΜΑΤΕΙΑ ΑΥΤΟΚΡΑΤΟΡΙΚΩΝ ΧΡΟΝΩΝ	ΕΠ		Ε. ΧΟΥΛΙΑΡΑ	1		5
ΦΣ-ΦΓ205	5. ΑΡΧΑΙΑ ΕΛΛΗΝΙΚΗ ΦΙΛΟΛΟΓΙΑ ΙΙ –Ε: ΕΙΣΑΓΩΓΗ ΣΤΗ ΜΥΚΗΝΑΪΚΗ ΦΙΛΟΛΟΓΙΑ	ΕΠ		Π. ΦΙΛΟΣ	1		5
ΦΣ-ΞΓ201	ΞΕΝΗ ΓΛΩΣΣΑ – ΑΓΓΛΙΚΑ ΙΙ	ΞΓ	ΞΕΝΗ ΓΛΩΣΣΑ		1	1 από 2 (αλυσίδα)	3
ΦΣ-ΞΓ202	ΞΕΝΗ ΓΛΩΣΣΑ – ΓΑΛΛΙΚΑ ΙΙ				1		3
ΦΣ-ΞΓ203	ΞΕΝΗ ΓΛΩΣΣΑ–ΓΕΡΜΑΝΙΚΑ ΙΙ				1		3

ΚΩΔΙΚΟΣ	ΤΙΤΛΟΣ ΜΑΘΗΜΑΤΟΣ	ΤΥΠΟΣ	ΓΝΩΣΤΙΚΟ ΑΝΤΙΚΕΙΜΕΝΟ	ΔΙΔΑΣΚΩΝ/ΟΥΣΑ	ΑΡΙΘΜΟΣ ΜΑΘΗΜΑΤΩΝ	ΕΠΙΛΟΓΗ	ECTS
ΦΣ-ΙΑ201	1. ΜΑΘΗΜΑ ΙΣΤΟΡΙΑΣ-ΑΡΧΑΙΟΛΟΓΙΑΣ Ι –Α: Ο ΕΛΛΗΝΙΚΟΣ ΧΩΡΟΣ ΤΗΝ ΠΕΡΙΟΔΟ ΤΗΣ ΟΘΩΜΑΝΙΚΗΣ ΚΑΙ ΤΗΣ ΒΕΝΕΤΙΚΗΣ ΚΥΡΙΑΡΧΙΑΣ ΙΙ (ΤΕΛΗ ΠΕΡ. 17 ^{ΟΥ} - ΑΡΧΕΣ 19 ^{ΟΥ} ΑΙ.)	ΕΠ	ΙΣΤΟΡΙΑ– ΑΡΧΑΙΟΛΟΓΙΑ ΜΑΘΗΜΑ ΑΠΟ ΤΜΗΜΑ ΙΣΤΟΡΙΑΣ ΚΑΙ ΑΡΧΑΙΟΛΟΓΙΑΣ – ΔΙΑΜΟΙΡΑΖΟΜΕΝΟ	Γ. ΝΙΚΟΛΑΟΥ	1	1 από 4	5
ΦΣ-ΙΑ202	2. ΜΑΘΗΜΑ ΙΣΤΟΡΙΑΣ-ΑΡΧΑΙΟΛΟΓΙΑΣ Ι –Β: ΚΟΙΝΩΝΙΚΟ-ΟΙΚΟΝΟΜΙΚΗ ΚΑΙ ΠΝΕΥΜΑΤΙΚΗ ΚΑΤΑΣΤΑΣΗ ΣΤΗΝ ΕΥΡΩΠΗ ΤΩΝ ΟΨΙΜΟ ΜΕΣΑΙΩΝΑ	ΕΠ		ΑΙΚ. ΖΑΡΙΔΗ	1		5
ΦΣ-ΙΑ203	3. ΜΑΘΗΜΑ ΙΣΤΟΡΙΑΣ-ΑΡΧΑΙΟΛΟΓΙΑΣ Ι –Γ: ΕΙΣΑΓΩΓΗ ΣΤΗ ΝΕΟΤΕΡΗ ΚΑΙ ΣΥΓΧΡΟΝΗ ΕΛΛΗΝΙΚΗ ΙΣΤΟΡΙΑ	ΕΠ		Λ. ΠΑΠΑΣΤΕΦΑΝΑΚΗ Ν. ΑΝΑΣΤΑΣΟΠΟΥΛΟΣ	1		5
ΦΣ-ΙΑ204	4. ΜΑΘΗΜΑ ΙΣΤΟΡΙΑΣ-ΑΡΧΑΙΟΛΟΓΙΑΣ Ι –Δ: ΕΘΝΗ ΚΑΙ ΕΘΝΙΚΙΣΜΟΙ ΣΤΗΝ ΕΥΡΩΠΗ (19 ^{ΟΣ} – 20 ^{ΟΣ} ΑΙ.)	ΕΠ		Λ. ΦΛΙΤΟΥΡΗΣ	1		5
ΣΥΝΟΛΑ ΜΑΘΗΜΑΤΩΝ ΕΞΑΜΗΝΟΥ						4 ΥΠ 1 ΞΓ 2 ΕΠ	30

3^Ο ΕΞΑΜΗΝΟ (ΧΕΙΜΕΡΙΝΟ)

ΚΩΔΙΚΟΣ	ΤΙΤΛΟΣ ΜΑΘΗΜΑΤΟΣ	ΤΥΠΟΣ	ΓΝΩΣΤΙΚΟ ΑΝΤΙΚΕΙΜΕΝΟ	ΔΙΔΑΣΚΩΝ/ΟΥΣΑ	ΑΡΙΘΜΟΣ ΜΑΘΗΜΑΤΩΝ	ΕΠΙΛΟΓΗ	ECTS
ΦΣ-Υ301	ΑΡΧΑΙΑ ΕΛΛΗΝΙΚΗ ΦΙΛΟΣΟΦΙΑ ΙΙ	ΥΠ	ΦΙΛΟΣΟΦΙΑ	Ε. ΛΕΟΝΤΣΙΝΗ	1	2 από 3 (αλυσίδα)	5
ΦΣ-Υ302	ΝΕΟΤΕΡΗ ΦΙΛΟΣΟΦΙΑ ΙΙ	ΥΠ		ΓΚ. ΜΑΓΓΙΝΗ	1	2 από 3 (αλυσίδα)	5
ΦΣ-Υ303	ΚΟΙΝΩΝΙΚΗ ΚΑΙ ΠΟΛΙΤΙΚΗ ΦΙΛΟΣΟΦΙΑ	ΥΠ		Ι. ΜΑΡΚΟΥΛΑΤΟΣ	1		5
ΦΣ-Υ304	ΔΙΑΠΟΛΙΤΙΣΜΙΚΗ ΕΚΠΑΙΔΕΥΣΗ	ΥΠ	ΠΑΙΔΑΓΩΓΙΚΗ	Λ. BENINCASA	1		5

ΚΩΔΙΚΟΣ	ΤΙΤΛΟΣ ΜΑΘΗΜΑΤΟΣ	ΤΥΠΟΣ	ΓΝΩΣΤΙΚΟ ΑΝΤΙΚΕΙΜΕΝΟ	ΔΙΔΑΣΚΩΝ/ΟΥΣΑ	ΑΡΙΘΜΟΣ ΜΑΘΗΜΑΤΩΝ	ΕΠΙΛΟΓΗ	ECTS
ΦΣ-ΦΓ301	1. ΛΑΤΙΝΙΚΗ ΦΙΛΟΛΟΓΙΑ Ι –Α: ΛΑΤΙΝΙΚΗ ΓΛΩΣΣΑ	ΕΠ	ΦΙΛΟΛΟΓΙΑ ΜΑΘΗΜΑ ΑΠΟ ΤΜΗΜΑ ΦΙΛΟΛΟΓΙΑΣ – ΔΙΑΜΟΙΡΑΖΟΜΕΝΟ	Φ. ΠΟΛΥΜΕΡΑΚΗΣ	1	1 από 4	5
ΦΣ-ΦΓ302	2. ΛΑΤΙΝΙΚΗ ΦΙΛΟΛΟΓΙΑ Ι –Β: ΛΑΤΙΝΙΚΗ ΦΙΛΟΣΟΦΙΚΗ ΠΕΖΟΓΡΑΦΙΑ: ΚΙΚΕΡΩΝ, ΣΕΝΕΚΑΣ	ΕΠ		Π. ΚΟΝΤΟΝΑΣΙΟΣ ΔΙΔΑΚΤΩΡ [ΑΠΟΚΤΗΣΗ ΑΚΑΔ.ΕΜΠΕΙΡΙΑΣ]	1		5
ΦΣ-ΦΓ303	3. ΛΑΤΙΝΙΚΗ ΦΙΛΟΛΟΓΙΑ Ι –Γ: ΒΙΡΓΙΛΙΟΥ ΑΙΝΕΙΑΔΑ	ΕΠ		Φ. ΠΟΛΥΜΕΡΑΚΗΣ	1		5
ΦΣ-ΦΓ304	4. ΛΑΤΙΝΙΚΗ ΦΙΛΟΛΟΓΙΑ Ι –Δ: ΛΑΤΙΝΙΚΗ ΛΥΡΙΚΗ ΠΟΙΗΣΗ	ΕΠ		Β. ΠΑΠΠΑΣ	1		5
ΦΣ-ΙΑ301	1. ΜΑΘΗΜΑ ΙΣΤΟΡΙΑΣ-ΑΡΧΑΙΟΛΟΓΙΑΣ ΙΙ -Α: ΕΙΣΑΓΩΓΗ ΣΤΗΝ ΑΡΧΑΙΑ ΕΛΛΗΝΙΚΗ ΙΣΤΟΡΙΑ <i>ΕΚΠΑΙΔΕΥΤΙΚΗ ΕΚΔΡΟΜΗ</i>	ΕΠ	ΙΣΤΟΡΙΑ-ΑΡΧΑΙΟΛΟΓΙΑ ΜΑΘΗΜΑ ΑΠΟ ΤΜΗΜΑ ΙΣΤΟΡΙΑΣ ΚΑΙ ΑΡΧΑΙΟΛΟΓΙΑΣ – ΔΙΑΜΟΙΡΑΖΟΜΕΝΟ	ΑΙΚ. ΛΙΑΜΠΗ	1	1 από 4	5
ΦΣ-ΙΑ302	2. ΜΑΘΗΜΑ ΙΣΤΟΡΙΑΣ-ΑΡΧΑΙΟΛΟΓΙΑΣ ΙΙ-Β: ΕΙΣΑΓΩΓΗ ΣΤΗ ΣΥΓΧΡΟΝΗ ΕΥΡΩΠΑΪΚΗ ΙΣΤΟΡΙΑ	ΕΠ		Α. ΜΑΧΑΙΡΑ	1		5
ΦΣ-ΙΑ303	3. ΜΑΘΗΜΑ ΙΣΤΟΡΙΑΣ-ΑΡΧΑΙΟΛΟΓΙΑΣ ΙΙ-Γ: Η ΕΛΛΑΔΑ ΣΤΟΝ ΜΕΣΟΠΟΛΕΜΟ	ΕΠ		Ν. ΑΝΑΣΤΑΣΟΠΟΥΛΟΣ	1		5
ΦΣ-ΙΑ304	4. ΜΑΘΗΜΑ ΙΣΤΟΡΙΑΣ-ΑΡΧΑΙΟΛΟΓΙΑΣ ΙΙ-Δ: Η ΠΟΛΙΤΙΣΤΙΚΗ ΖΩΗ ΣΤΗΝ ΕΥΡΩΠΗ (19 ^{0Σ} -20 ^{0Σ} ΑΙ.)	ΕΠ		Λ. ΦΛΙΤΟΥΡΗΣ	1		5
ΣΥΝΟΛΑ ΜΑΘΗΜΑΤΩΝ ΕΞΑΜΗΝΟΥ						4 ΥΠ 2 ΕΠ	30

4^ο ΕΞΑΜΗΝΟ (ΕΑΡΙΝΟ)

ΚΩΔΙΚΟΣ	ΤΙΤΛΟΣ ΜΑΘΗΜΑΤΟΣ	ΤΥΠΟΣ	ΓΝΩΣΤΙΚΟ ΑΝΤΙΚΕΙΜΕΝΟ	ΔΙΔΑΣΚΩΝ/ΟΥΣΑ	ΑΡΙΘΜΟΣ ΜΑΘΗΜΑΤΩΝ	ΕΠΙΛΟΓΗ	ECTS
ΦΣ-Υ401	ΣΥΓΧΡΟΝΗ ΦΙΛΟΣΟΦΙΑ ΙΙ	ΥΠ	ΦΙΛΟΣΟΦΙΑ	Κ. ΡΑΝΤΗΣ	1	2 από 3 (αλυσίδα)	5
ΦΣ-Υ402	ΦΙΛΟΣΟΦΙΑ ΤΗΣ ΕΠΙΣΤΗΜΗΣ	ΥΠ		ΑΘ. ΣΑΚΕΛΛΑΡΙΑΔΗΣ	1		5
ΦΣ-Υ404	ΘΕΩΡΙΕΣ ΑΓΩΓΗΣ ΚΑΙ ΚΟΙΝΩΝΙΚΟΠΟΙΗΣΗΣ	ΥΠ	ΠΑΙΔΑΓΩΓΙΚΗ	Λ. ΒΕΝΙΝCΑSΑ	1		5
ΦΣ-ΦΓ401	1. ΑΡΧΑΙΑ ΕΛΛΗΝΙΚΗ ΦΙΛΟΛΟΓΙΑ ΙΙΙ –Α: ΤΡΑΓΩΔΙΑ: ΣΟΦΟΚΛΕΟΥΣ <i>ΗΛΕΚΤΡΑ</i>	ΕΠ	ΦΙΛΟΛΟΓΙΑ ΜΑΘΗΜΑ ΑΠΟ ΤΜΗΜΑ ΦΙΛΟΛΟΓΙΑΣ – ΔΙΑΜΟΙΡΑΖΟΜΕΝΟ	Ε. ΓΚΑΣΤΗ	1	1 από 4	5
ΦΣ-ΦΓ402	2. ΑΡΧΑΙΑ ΕΛΛΗΝΙΚΗ ΦΙΛΟΛΟΓΙΑ ΙΙΙ –Β: ΚΩΜΩΔΙΑ: ΑΡΙΣΤΟΦΑΝΟΥΣ <i>ΝΕΦΕΛΑΙ</i>	ΕΠ		Σ. ΧΡΥΣΑΚΟΠΟΥΛΟΥ	1		5
ΦΣ-ΦΓ403	3. ΑΡΧΑΙΑ ΕΛΛΗΝΙΚΗ ΦΙΛΟΛΟΓΙΑ ΙΙΙ –Γ: ΕΛΛΗΝΙΣΤΙΚΗ ΠΟΙΗΣΗ	ΕΠ		Χ. ΑΥΓΕΡΙΝΟΣ	1		5
ΦΣ-ΦΓ404	4. ΑΡΧΑΙΑ ΕΛΛΗΝΙΚΗ ΦΙΛΟΛΟΓΙΑ ΙΙΙ –Δ: ΚΡΙΤΙΚΗ ΚΑΙ ΕΚΔΟΤΙΚΗ ΤΩΝ ΚΛΑΣΙΚΩΝ ΚΕΙΜΕΝΩΝ	ΕΠ		Η. ΧΡΥΣΟΣΤΟΜΙΔΗΣ ΔΙΔΑΚΤΩΡ [ΑΠΟΚΤΗΣΗ ΑΚΑΔ.ΕΜΠΕΙΡΙΑΣ]	1		5

ΚΩΔΙΚΟΣ	ΤΙΤΛΟΣ ΜΑΘΗΜΑΤΟΣ	ΤΥΠΟΣ	ΓΝΩΣΤΙΚΟ ΑΝΤΙΚΕΙΜΕΝΟ	ΔΙΔΑΣΚΩΝ/ΟΥΣΑ	ΑΡΙΘΜΟΣ ΜΑΘΗΜΑΤΩΝ	ΕΠΙΛΟΓΗ	ECTS
ΦΣ-ΦΓ411	1. ΝΕΑ ΕΛΛΗΝΙΚΗ ΦΙΛΟΛΟΓΙΑ Ι –Α: Η ΛΟΓΟΤΕΧΝΙΑ ΤΗΣ ΕΠΟΧΗΣ ΤΩΝ ΠΑΛΑΙΟΛΟΓΩΝ	ΕΠ	ΦΙΛΟΛΟΓΙΑ ΜΑΘΗΜΑ ΑΠΟ ΤΜΗΜΑ ΦΙΛΟΛΟΓΙΑΣ – ΔΙΑΜΟΙΡΑΖΟΜΕΝΟ	Ε. ΚΑΛΤΣΟΓΙΑΝΝΗ	1	1 από 4	5
ΦΣ-ΦΓ412	2. ΝΕΑ ΕΛΛΗΝΙΚΗ ΦΙΛΟΛΟΓΙΑ Ι –Β: ΕΙΣΑΓΩΓΗ ΣΤΗΝ ΕΛΛΗΝΙΚΗ ΠΑΛΑΙΟΓΡΑΦΙΑ ΚΑΙ ΚΡΙΤΙΚΗ ΤΩΝ ΚΕΙΜΕΝΩΝ	ΕΠ		Δ. ΓΕΩΡΓΑΚΟΠΟΥΛΟΣ	1		5
ΦΣ-ΦΓ413	3. ΝΕΑ ΕΛΛΗΝΙΚΗ ΦΙΛΟΛΟΓΙΑ Ι –Γ: ΡΕΥΜΑΤΑ, ΚΕΙΜΕΝΑ ΚΑΙ ΣΥΓΓΡΑΦΕΙΣ (1830-1880)	ΕΠ		Α. ΓΙΩΤΗ	1		5
ΦΣ-ΦΓ414	4. ΝΕΑ ΕΛΛΗΝΙΚΗ ΦΙΛΟΛΟΓΙΑ Ι –Δ: ΖΗΤΗΜΑΤΑ ΘΕΩΡΙΑΣ ΤΗΣ ΛΟΓΟΤΕΧΝΙΑΣ ΚΑΙ ΘΕΩΡΙΕΣ ΓΙΑ ΤΟ ΥΠΟΚΕΙΜΕΝΟ	ΕΠ		Α. ΜΠΟΥΚΟΥΒΑΛΑ	1		5
ΦΣ-ΙΑ401	1. ΜΑΘΗΜΑ ΙΣΤΟΡΙΑΣ-ΑΡΧΑΙΟΛΟΓΙΑΣ ΙΙΙ –Α: ΕΘΝΗ, ΕΘΝΟΤΙΚΕΣ ΟΜΑΔΕΣ ΚΑΙ ΤΑΥΤΟΤΗΤΕΣ. Η ΠΕΡΙΠΤΩΣΗ ΤΩΝ ΒΑΛΚΑΝΙΩΝ	ΕΠ	ΙΣΤΟΡΙΑ – ΑΡΧΑΙΟΛΟΓΙΑ ΜΑΘΗΜΑ ΑΠΟ ΤΜΗΜΑ ΙΣΤΟΡΙΑΣ ΚΑΙ ΑΡΧΑΙΟΛΟΓΙΑΣ – ΔΙΑΜΟΙΡΑΖΟΜΕΝΟ	Β. ΝΙΤΣΙΑΚΟΣ	1	1 από 4	5
ΦΣ-ΙΑ402	2. ΜΑΘΗΜΑ ΙΣΤΟΡΙΑΣ-ΑΡΧΑΙΟΛΟΓΙΑΣ ΙΙΙ –Β: ΔΗΜΟΣΙΕΣ ΤΕΛΕΤΕΣ ΚΑΙ ΕΘΝΙΚΕΣ ΕΠΕΤΕΙΟΙ ΣΤΗΝ ΕΥΡΩΠΑΪΚΗ ΝΕΩΤΕΡΙΚΟΤΗΤΑ	ΕΠ		Α. ΜΑΝΔΥΛΑΡΑ	1		5
ΦΣ-ΙΑ403	3. ΜΑΘΗΜΑ ΙΣΤΟΡΙΑΣ-ΑΡΧΑΙΟΛΟΓΙΑΣ ΙΙΙ –Γ: Ο ΙΩΑΝΝΗΣ ΚΑΠΟΔΙΣΤΡΙΑΣ ΚΑΙ Η ΓΕΝΕΣΗ ΤΟΥ ΝΕΟΕΛΛΗΝΙΚΟΥ ΚΡΑΤΟΥΣ (1828-1831)	ΕΠ		Γ. ΝΙΚΟΛΑΟΥ	1		5
ΦΣ-ΙΑ404	4. ΜΑΘΗΜΑ ΙΣΤΟΡΙΑΣ-ΑΡΧΑΙΟΛΟΓΙΑΣ ΙΙΙ –Δ: ΙΣΤΟΡΙΑ ΤΗΣ ΑΝΑΓΝΩΣΗΣ ΣΤΗΝ ΕΥΡΩΠΗ (19 ^{ΟΣ} - 20 ^{ΟΣ} ΑΙ.)	ΕΠ		Λ. ΦΛΙΤΟΥΡΗΣ	1		5
ΣΥΝΟΛΑ ΜΑΘΗΜΑΤΩΝ ΕΞΑΜΗΝΟΥ						3 ΥΠ 3 ΕΠ	30

5^ο ΕΞΑΜΗΝΟ (ΧΕΙΜΕΡΙΝΟ)

ΚΩΔΙΚΟΣ	ΤΙΤΛΟΣ ΜΑΘΗΜΑΤΟΣ	ΤΥΠΟΣ	ΓΝΩΣΤΙΚΟ ΑΝΤΙΚΕΙΜΕΝΟ	ΔΙΔΑΣΚΩΝ/ΟΥΣΑ	ΑΡΙΘΜΟΣ ΜΑΘΗΜΑΤΩΝ	ΕΠΙΛΟΓΗ	ECTS
ΦΣ-Υ501	ΝΕΟΤΕΡΗ ΦΙΛΟΣΟΦΙΑ ΙΙΙ	ΥΠ	ΦΙΛΟΣΟΦΙΑ	Π. ΗΛΙΟΠΟΥΛΟΣ Ε.ΔΙ.Π. (υπό την εποπτεία της κ. Γκ. Μαγγίνη)	1	3 από 3 (αλυσίδα)	5
ΦΣ-Υ502	ΕΚΠΑΙΔΕΥΤΙΚΗ ΠΟΛΙΤΙΚΗ	ΥΠ	ΠΑΙΔΑΓΩΓΙΚΗ	ΧΡ. ΖΑΓΚΟΣ	1	1	5
ΦΣ-ΦΓ501	ΓΛΩΣΣΟΛΟΓΙΑ: ΓΕΝΙΚΗ ΓΛΩΣΣΟΛΟΓΙΑ	ΕΠ	ΓΛΩΣΣΟΛΟΓΙΑ ΜΑΘΗΜΑ ΑΠΟ ΤΜΗΜΑ ΦΙΛΟΛΟΓΙΑΣ – ΔΙΑΜΟΙΡΑΖΟΜΕΝΟ	Α. ΠΡΕΝΤΖΑ – Μ. ΑΝΔΡΕΟΥ	1	1	5
ΦΣ-ΕΡ501	ΜΑΘΗΜΑΤΑ ΦΙΛΟΣΟΦΙΑΣ ΕΠΙΛΟΓΗΣ (Α): 1. ΕΡΜΗΝΕΥΤΙΚΗ ΦΙΛΟΣΟΦΙΚΩΝ ΚΕΙΜΕΝΩΝ Ι	ΕΠ	ΕΡΓΑΣΤΗΡΙΟ ΦΙΛΟΣΟΦΙΑΣ	Π. ΗΛΙΟΠΟΥΛΟΣ Ε.ΔΙ.Π. (υπό την εποπτεία της κ. Γκ. Μαγγίνη)	1	1 από 4	5
ΦΣ-ΕΡ502	2. ΕΡΜΗΝΕΥΤΙΚΗ ΦΙΛΟΣΟΦΙΚΩΝ ΚΕΙΜΕΝΩΝ ΙΙ	ΕΠ		Γ. ΜΠΟΥΤΛΑΣ ΔΙΔΑΚΤΩΡ [ΑΠΟΚΤΗΣΗ ΑΚΑΔ.ΕΜΠΕΙΡΙΑΣ]	1		5
ΦΣ-ΕΡ503	3. ΕΡΜΗΝΕΥΤΙΚΗ ΦΙΛΟΣΟΦΙΚΩΝ ΚΕΙΜΕΝΩΝ ΙΙΙ	ΕΠ			1		5
ΦΣ-ΕΡ504	4. ΕΡΜΗΝΕΥΤΙΚΗ ΦΙΛΟΣΟΦΙΚΩΝ ΚΕΙΜΕΝΩΝ ΙV	ΕΠ			1		5

ΚΩΔΙΚΟΣ	ΤΙΤΛΟΣ ΜΑΘΗΜΑΤΟΣ	ΤΥΠΟΣ	ΓΝΩΣΤΙΚΟ ΑΝΤΙΚΕΙΜΕΝΟ	ΔΙΔΑΣΚΩΝ/ΟΥΣΑ	ΑΡΙΘΜΟΣ ΜΑΘΗΜΑΤΩΝ	ΕΠΙΛΟΓΗ	ECTS
ΦΣ-ΕΦ501	ΜΑΘΗΜΑΤΑ ΦΙΛΟΣΟΦΙΑΣ ΕΠΙΛΟΓΗΣ (Β): 1. ΕΙΔΙΚΑ ΘΕΜΑΤΑ ΑΡΧΑΙΑΣ ΦΙΛΟΣΟΦΙΑΣ I: ΟΙ ΠΡΟΣΩΚΡΑΤΙΚΟΙ	ΕΠ	ΦΙΛΟΣΟΦΙΑ		1	2 από 16	5
ΦΣ-ΕΦ502	2. ΕΙΔΙΚΑ ΘΕΜΑΤΑ ΑΡΧΑΙΑΣ ΦΙΛΟΣΟΦΙΑΣ II: ΣΟΦΙΣΤΕΣ ΣΩΚΡΑΤΗΣ – ΕΛΑΣΣΟΝΕΣ ΣΩΚΡΑΤΙΚΕΣ ΣΧΟΛΕΣ	ΕΠ		ΧΡ. ΚΑΨΑΜΑΛΑΚΟΥ ΔΙΔΑΚΤΩΡ [ΑΠΟΚΤΗΣΗ ΑΚΑΔ. ΕΜΠΕΙΡΙΑΣ]	1		5
ΦΣ-ΕΦ503	3. ΕΙΔΙΚΑ ΘΕΜΑΤΑ ΑΡΧΑΙΑΣ ΦΙΛΟΣΟΦΙΑΣ III: ΠΛΑΤΩΝ-ΑΡΙΣΤΟΤΕΛΗΣ	ΕΠ		Ε. ΛΕΟΝΤΣΙΝΗ	1		5
ΦΣ-ΕΦ504	4. ΕΙΔΙΚΑ ΘΕΜΑΤΑ ΝΕΟΤΕΡΗΣ ΦΙΛΟΣΟΦΙΑΣ I: ΚΑΝΤ	ΕΠ			1		5
ΦΣ-ΕΦ505	5. ΕΙΔΙΚΑ ΘΕΜΑΤΑ ΝΕΟΕΛΛΗΝΙΚΗΣ ΦΙΛΟΣΟΦΙΑΣ	ΕΠ			1		
ΦΣ-ΕΦ506	6. ΕΙΔΙΚΑ ΘΕΜΑΤΑ ΝΕΟΤΕΡΗΣ ΚΑΙ ΣΥΓΧΡΟΝΗΣ ΓΝΩΣΙΟΘΕΩΡΙΑΣ	ΕΠ		Κ. ΡΑΝΤΗΣ	1		5
ΦΣ-ΕΦ507	7. ΕΙΔΙΚΑ ΘΕΜΑΤΑ ΣΥΓΧΡΟΝΗΣ ΦΙΛΟΣΟΦΙΑΣ I: ΡΕΥΜΑΤΑ ΤΗΣ ΗΠΕΙΡΩΤΙΚΗΣ ΦΙΛΟΣΟΦΙΑΣ ΤΟΥ 20^{ΟΥ} ΚΑΙ 21^{ΟΥ} ΑΙΩΝΑ	ΕΠ			1		5
ΦΣ-ΕΦ508	8. ΕΙΔΙΚΑ ΘΕΜΑΤΑ ΣΥΓΧΡΟΝΗΣ ΦΙΛΟΣΟΦΙΑΣ II: ΡΕΥΜΑΤΑ ΤΗΣ ΑΝΑΛΥΤΙΚΗΣ ΦΙΛΟΣΟΦΙΑΣ ΤΟΥ 20^{ΟΥ} ΚΑΙ 21^{ΟΥ} ΑΙΩΝΑ	ΕΠ			1		5
ΦΣ-ΕΦ509	9. ΝΕΟΤΕΡΗ ΗΘΙΚΗ ΦΙΛΟΣΟΦΙΑ I: 17^{ΟΣ}-18^{ΟΣ} ΑΙΩΝΑΣ	ΕΠ			1		5
ΦΣ-ΕΦ510	10. ΝΕΟΤΕΡΗ ΠΟΛΙΤΙΚΗ ΦΙΛΟΣΟΦΙΑ I: ΡΕΥΜΑΤΑ ΤΗΣ ΠΟΛΙΤΙΚΗΣ ΣΚΕΨΗΣ ΤΟΥ 17^{ΟΥ} ΚΑΙ ΤΟΥ 18^{ΟΥ} ΑΙΩΝΑ	ΕΠ			1		5
ΦΣ-ΕΦ511	11. ΣΥΓΧΡΟΝΗ ΠΟΛΙΤΙΚΗ ΦΙΛΟΣΟΦΙΑ I: ΘΕΩΡΙΕΣ ΤΗΣ ΔΗΜΟΚΡΑΤΙΑΣ	ΕΠ			1		5

ΚΩΔΙΚΟΣ	ΤΙΤΛΟΣ ΜΑΘΗΜΑΤΟΣ	ΤΥΠΟΣ	ΓΝΩΣΤΙΚΟ ΑΝΤΙΚΕΙΜΕΝΟ	ΔΙΔΑΣΚΩΝ/ΟΥΣΑ	ΑΡΙΘΜΟΣ ΜΑΘΗΜΑΤΩΝ	ΕΠΙΛΟΓΗ	ECTS
ΦΣ-ΕΦ512	12. ΕΙΣΑΓΩΓΗ ΣΤΗ ΦΙΛΟΣΟΦΙΚΗ ΛΟΓΙΚΗ	ΕΠ		ΕΥ. ΤΡΙΑΝΤΑΦΥΛΛΟΥ ΔΙΔΑΚΤΩΡ [ΑΠΟΚΤΗΣΗ ΑΚΑΔ.ΕΜΠΕΙΡΙΑΣ]	1	2 από 16	5
ΦΣ-ΕΦ513	13. ΦΙΛΟΣΟΦΙΑ ΤΟΥ ΝΟΥ	ΕΠ		ΑΘ. ΣΑΚΕΛΛΑΡΙΑΔΗΣ	1		5
ΦΣ-ΕΦ514	14. ΦΙΛΟΣΟΦΙΑ ΤΗΣ ΓΛΩΣΣΑΣ	ΕΠ			1		5
ΦΣ-ΕΦ515	15. ΦΙΛΟΣΟΦΙΑ ΤΗΣ ΠΛΗΡΟΦΟΡΙΚΗΣ ΚΑΙ ΤΟΥ ΚΥΒΕΡΝΟΧΩΡΟΥ	ΕΠ			1		5
ΦΣ-ΕΦ516	16. ΦΙΛΟΣΟΦΙΑ ΚΑΙ ΙΑΤΡΙΚΗ	ΕΠ			1		5
ΣΥΝΟΛΑ ΜΑΘΗΜΑΤΩΝ ΕΞΑΜΗΝΟΥ						2 ΥΠ 4 ΕΠ	30

6^ο ΕΞΑΜΗΝΟ (ΕΑΡΙΝΟ)

ΚΩΔΙΚΟΣ	ΤΙΤΛΟΣ ΜΑΘΗΜΑΤΟΣ	ΤΥΠΟΣ	ΓΝΩΣΤΙΚΟ ΑΝΤΙΚΕΙΜΕΝΟ	ΔΙΔΑΣΚΩΝ/ΟΥΣΑ	ΑΡΙΘΜΟΣ ΜΑΘΗΜΑΤΩΝ	ΕΠΙΛΟΓΗ	ECTS
ΦΣ-Υ601	ΦΙΛΟΣΟΦΙΑ ΤΗΣ ΦΥΣΗΣ-ΦΙΛΟΣΟΦΙΑ ΤΗΣ ΤΕΧΝΟΛΟΓΙΑΣ	ΥΠ	ΦΙΛΟΣΟΦΙΑ	ΓΚ. ΜΑΓΓΙΝΗ	1	1	5
ΦΣ-Υ602	ΑΡΧΑΙΑ ΕΛΛΗΝΙΚΗ ΦΙΛΟΣΟΦΙΑ ΙΙΙ	ΥΠ		Ε. ΛΕΟΝΤΣΙΝΗ	1	3 από 3 (αλυσίδα)	5
ΦΣ-Υ603	ΔΙΔΑΚΤΙΚΗ ΤΗΣ ΓΛΩΣΣΑΣ	ΥΠ	ΠΑΙΔΑΓΩΓΙΚΗ	Κ. ΓΚΑΡΑΒΕΛΑΣ	1	1	5

ΚΩΔΙΚΟΣ	ΤΙΤΛΟΣ ΜΑΘΗΜΑΤΟΣ	ΤΥΠΟΣ	ΓΝΩΣΤΙΚΟ ΑΝΤΙΚΕΙΜΕΝΟ	ΔΙΔΑΣΚΩΝ/ΟΥΣΑ	ΑΡΙΘΜΟΣ ΜΑΘΗΜΑΤΩΝ	ΕΠΙΛΟΓΗ	ECTS
ΦΣ-ΦΓ601	1. ΝΕΑ ΕΛΛΗΝΙΚΗ ΦΙΛΟΛΟΓΙΑ ΙΙ –Α: ΛΟΓΟΤΕΧΝΙΑ ΚΑΙ ΚΡΙΣΗ	ΕΠ	ΦΙΛΟΛΟΓΙΑ ΜΑΘΗΜΑ ΑΠΟ ΤΜΗΜΑ ΦΙΛΟΛΟΓΙΑΣ – ΔΙΑΜΟΙΡΑΖΟΜΕΝΟ	Π. ΜΑΡΑΖΟΠΟΥΛΟΣ ΔΙΔΑΚΤΩΡ [ΑΠΟΚΤΗΣΗ ΑΚΑΔ.ΕΜΠΕΙΡΙΑΣ]	1	1 από 3	5
ΦΣ-ΦΓ602	2. ΝΕΑ ΕΛΛΗΝΙΚΗ ΦΙΛΟΛΟΓΙΑ ΙΙ –Β: Η Α΄ ΚΑΙ Β΄ ΜΕΤΑΠΟΛΕΜΙΚΗ ΠΟΙΗΤΙΚΗ ΓΕΝΙΑ	ΕΠ		Δ. ΠΑΠΑΣΤΑΘΗ	1		5
ΦΣ-ΦΓ603	3. ΝΕΑ ΕΛΛΗΝΙΚΗ ΦΙΛΟΛΟΓΙΑ ΙΙ –Γ: ΟΨΕΙΣ ΤΟΥ ΡΕΑΛΙΣΜΟΥ ΣΤΗΝ ΠΕΖΟΓΡΑΦΙΑ (19 ^{0Σ} – 20 ^{0Σ} ΑΙ.)	ΕΠ		Π. ΘΕΟΔΟΣΑΤΟΥ ΔΙΔΑΚΤΩΡ [ΑΠΟΚΤΗΣΗ ΑΚΑΔ.ΕΜΠΕΙΡΙΑΣ]	1		5
ΦΣ-ΕΦ601	ΜΑΘΗΜΑΤΑ ΦΙΛΟΣΟΦΙΑΣ ΕΠΙΛΟΓΗΣ (Α): 1. ΦΙΛΟΣΟΦΙΑ ΤΟΥ ΠΟΛΙΤΙΣΜΟΥ	ΕΠ	ΦΙΛΟΣΟΦΙΑ	Α. ΜΕΛΑ	1	1 από 8	5
ΦΣ-ΕΦ602	2. ΒΥΖΑΝΤΙΝΗ ΦΙΛΟΣΟΦΙΑ	ΕΠ		ΧΡ. ΚΑΨΙΜΑΛΑΚΟΥ ΔΙΔΑΚΤΩΡ [ΑΠΟΚΤΗΣΗ ΑΚΑΔ.ΕΜΠΕΙΡΙΑΣ]	1		5
ΦΣ-ΕΦ603	3. ΝΕΟΤΕΡΗ ΠΟΛΙΤΙΚΗ ΦΙΛΟΣΟΦΙΑ ΙΙ: ΟΙ ΠΟΛΙΤΙΚΕΣ ΙΔΕΕΣ ΤΟΥ ΕΥΡΩΠΑΪΚΟΥ ΚΑΙ ΤΟΥ ΝΕΟΕΛΛΗΝΙΚΟΥ ΔΙΑΦΩΤΙΣΜΟΥ	ΕΠ		Ε. ΛΕΟΝΤΣΙΝΗ	1		5
ΦΣ-ΕΦ604	4. ΝΕΟΕΛΛΗΝΙΚΗ ΦΙΛΟΣΟΦΙΑ – ΣΥΓΧΡΟΝΗ ΕΛΛΗΝΙΚΗ ΦΙΛΟΣΟΦΙΑ	ΕΠ			1		5
ΦΣ-ΕΦ605	5. ΙΣΤΟΡΙΑ ΤΗΣ ΛΟΓΙΚΗΣ Ι	ΕΠ		Π. ΗΛΙΟΠΟΥΛΟΣ Ε.ΔΙ.Π. (υπό την εποπτεία του κ. Κ.Θ. Πέτσιου)	1		5

ΚΩΔΙΚΟΣ	ΤΙΤΛΟΣ ΜΑΘΗΜΑΤΟΣ	ΤΥΠΟΣ	ΓΝΩΣΤΙΚΟ ΑΝΤΙΚΕΙΜΕΝΟ	ΔΙΔΑΣΚΩΝ/ΟΥΣΑ	ΑΡΙΘΜΟΣ ΜΑΘΗΜΑΤΩΝ	ΕΠΙΛΟΓΗ	ECTS
ΦΣ-ΕΦ606	6. ΕΡΓΑΣΤΗΡΙΟ ΦΙΛΟΣΟΦΙΚΗΣ ΛΟΓΙΚΗΣ	ΕΠ	ΦΙΛΟΣΟΦΙΑ			1 από 8	
ΦΣ-ΕΦ607	7. ΦΙΛΟΣΟΦΙΑ ΚΑΙ ΡΗΤΟΡΙΚΗ	ΕΠ			1		5
ΦΣ-ΕΦ608	8. ΣΥΓΧΡΟΝΗ ΦΙΛΟΣΟΦΙΑ ΚΑΙ ΠΟΛΙΤΙΣΜΙΚΕΣ ΣΠΟΥΔΕΣ	ΕΠ			1		5
ΦΣ-ΨΥ601	ΜΑΘΗΜΑ ΕΠΙΛΟΓΗΣ ΑΠΟ ΑΛΛΗ ΣΧΟΛΗ Ι (1): 1. ΠΟΛΙΤΙΚΗ ΨΥΧΟΛΟΓΙΑ	ΕΠ	ΨΥΧΟΛΟΓΙΑ ΜΑΘΗΜΑ ΕΠΙΛΟΓΗΣ ΑΠΟ ΤΜΗΜΑ ΨΥΧΟΛΟΓΙΑΣ– ΔΙΑΜΟΙΡΑΖΟΜΕΝΟ	ΕΡ. ΒΑΣΙΛΙΚΟΣ ΔΙΔΑΚΤΩΡ [ΑΠΟΚΤΗΣΗ ΑΚΑΔ.ΕΜΠΕΙΡΙΑΣ]	1	1 από 8	5
ΦΣ-ΨΥ602	2. ΚΟΙΝΩΝΙΚΗ ΨΥΧΟΛΟΓΙΑ Ι	ΕΠ		Ν. ΜΠΟΖΑΤΖΗΣ	1		5
ΦΣ-ΨΥ603	3. ΑΝΑΠΤΥΞΙΑΚΗ ΨΥΧΟΛΟΓΙΑ ΙΙ: ΣΧΟΛΙΚΗ ΗΛΙΚΙΑ ΚΑΙ ΕΦΗΒΕΙΑ	ΕΠ		ΕΥ. ΠΑΠΑΣΤΑΘΟΠΟΥΛΟΣ	1		5
ΦΣ-ΨΥ604	4. ΚΟΙΝΩΝΙΚΗ ΨΥΧΟΛΟΓΙΑ ΔΙΟΜΑΔΙΚΩΝ ΣΧΕΣΕΩΝ: ΠΡΟΚΑΤΑΛΗΨΗ, ΡΑΤΣΙΜΟΣ	ΕΠ		Ν. ΜΠΟΖΑΤΖΗΣ	1		5
ΦΣ-ΨΥ605	5. ΣΤΡΕΣ ΚΑΙ ΣΤΡΑΤΗΓΙΚΕΣ ΑΝΤΙΜΕΤΩΠΙΣΗΣ: ΤΟ ΣΤΡΕΣ ΣΤΟ ΣΧΟΛΕΙΟ	ΕΠ		ΕΥ. ΚΑΡΑΓΙΑΝΝΟΠΟΥΛΟΥ	1		5
ΦΣ-ΨΥ606	6. ΣΥΓΚΙΝΗΣΗ ΚΑΙ ΚΙΝΗΤΡΑ	ΕΠ		ΕΥ. ΚΑΡΑΓΙΑΝΝΟΠΟΥΛΟΥ	1		5
ΦΣ-ΨΥ607	7. ΑΝΑΠΤΥΞΙΑΚΗ ΨΥΧΟΛΟΓΙΑ ΚΑΙ ΚΟΙΝΩΝΙΚΗ ΑΛΛΑΓΗ	ΕΠ		ΕΥ. ΠΑΠΑΣΤΑΘΟΠΟΥΛΟΣ	1		5
ΦΣ-ΨΥ608	8. ΓΝΩΣΤΙΚΗ ΨΥΧΟΛΟΓΙΑ ΙΙ	ΕΠ		Ε. ΖΙΩΡΗ	1		5
ΣΥΝΟΛΑ ΜΑΘΗΜΑΤΩΝ ΕΞΑΜΗΝΟΥ						3 ΥΠ 3 ΕΠ	30

7^ο ΕΞΑΜΗΝΟ (ΧΕΙΜΕΡΙΝΟ)

ΚΩΔΙΚΟΣ	ΤΙΤΛΟΣ ΜΑΘΗΜΑΤΟΣ	ΤΥΠΟΣ	ΓΝΩΣΤΙΚΟ ΑΝΤΙΚΕΙΜΕΝΟ	ΔΙΔΑΣΚΩΝ/ΟΥΣΑ	ΑΡΙΘΜΟΣ ΜΑΘΗΜΑΤΩΝ	ΕΠΙΛΟΓΗ	ECTS
ΦΣ-Υ701	ΣΥΓΧΡΟΝΗ ΦΙΛΟΣΟΦΙΑ ΙΙΙ	ΥΠ	ΦΙΛΟΣΟΦΙΑ	ΑΘ. ΣΑΚΕΛΛΑΡΙΑΔΗΣ	1	3 από 3 (αλυσίδα)	5
ΦΣ-Φ701	1. ΑΡΧΑΙΑ ΕΛΛΗΝΙΚΗ ΦΙΛΟΛΟΓΙΑ ΙV –Α: ΟΜΗΡΟΥ ΟΔΥΣΣΕΙΑ	ΕΠ	ΦΙΛΟΛΟΓΙΑ ΜΑΘΗΜΑ ΑΠΟ ΤΜΗΜΑ ΦΙΛΟΛΟΓΙΑΣ – ΔΙΑΜΟΙΡΑΖΟΜΕΝΟ	Χ. ΖΕΚΑΣ	1	1 από 3	5
ΦΣ-Φ702	2. ΑΡΧΑΙΑ ΕΛΛΗΝΙΚΗ ΦΙΛΟΛΟΓΙΑ ΙV- Β: ΡΗΤΟΡΕΙΑ: ΑΙΣΧΥΝΗΣ ΙΣΑΙΟΣ	ΕΠ		Π. ΑΘΑΝΑΣΟΠΟΥΛΟΣ ΔΙΔΑΚΤΩΡ [ΑΠΟΚΤΗΣΗ ΑΚΑΔ.ΕΜΠΕΙΡΙΑΣ]	1		5
ΦΣ-Φ703	3. ΑΡΧΑΙΑ ΕΛΛΗΝΙΚΗ ΦΙΛΟΛΟΓΙΑ ΙV –Γ: ΤΡΑΓΩΔΙΑ: ΕΥΡΙΠΙΔΟΥ ΙΠΠΟΛΥΤΟΣ	ΕΠ		Σ. ΧΡΥΣΑΚΟΠΟΥΛΟΥ	1		5
ΦΣ-ΕΦ701	ΜΑΘΗΜΑΤΑ ΦΙΛΟΣΟΦΙΑΣ ΕΠΙΛΟΓΗΣ (Β): 1. ΕΙΔΙΚΑ ΘΕΜΑΤΑ ΑΡΧΑΙΑΣ ΦΙΛΟΣΟΦΙΑΣ V: ΦΙΛΟΣΟΦΙΑ ΤΗΣ ΥΣΤΕΡΗΣ ΑΡΧΑΙΟΤΗΤΑΣ	ΕΠ	ΦΙΛΟΣΟΦΙΑ	ΧΡ. ΚΑΨΙΜΑΛΑΚΟΥ ΔΙΔΑΚΤΩΡ [ΑΠΟΚΤΗΣΗ ΑΚΑΔ.ΕΜΠΕΙΡΙΑΣ]	1	2 από 14	5
ΦΣ-ΕΦ702	2. ΕΙΔΙΚΑ ΘΕΜΑΤΑ ΠΟΛΙΤΙΚΗΣ ΦΙΛΟΣΟΦΙΑΣ ΙΙ: ΡΕΥΜΑΤΑ ΣΤΗΝ ΠΟΛΙΤΙΚΗ ΣΚΕΨΗ ΤΟΥ 20 ^{ΟΥ} ΚΑΙ 21 ^{ΟΥ} ΑΙΩΝΑ	ΕΠ			1		5
ΦΣ-ΕΦ703	3. ΕΙΔΙΚΑ ΘΕΜΑΤΑ ΣΥΓΧΡΟΝΗΣ ΠΟΛΙΤΙΚΗΣ ΦΙΛΟΣΟΦΙΑΣ ΙΙΙ: ΦΙΛΟΣΟΦΙΚΕΣ ΘΕΩΡΙΕΣ ΤΟΥ ΚΡΑΤΟΥΣ	ΕΠ			1		5
ΦΣ-ΕΦ704	4. ΦΙΛΟΣΟΦΙΚΗ ΑΝΘΡΩΠΟΛΟΓΙΑ	ΕΠ		Ι. ΜΑΡΚΟΥΛΑΤΟΣ	1		5
ΦΣ-ΕΦ705	5. ΦΙΛΟΣΟΦΙΑ ΤΩΝ ΜΑΘΗΜΑΤΙΚΩΝ	ΕΠ			1		
ΦΣ-ΕΦ706	6. ΦΙΛΟΣΟΦΙΑ ΤΩΝ ΦΥΣΙΚΩΝ ΕΠΙΣΤΗΜΩΝ	ΕΠ			1		5

ΚΩΔΙΚΟΣ	ΤΙΤΛΟΣ ΜΑΘΗΜΑΤΟΣ	ΤΥΠΟΣ	ΓΝΩΣΤΙΚΟ ΑΝΤΙΚΕΙΜΕΝΟ	ΔΙΔΑΣΚΩΝ/ΟΥΣΑ	ΑΡΙΘΜΟΣ ΜΑΘΗΜΑΤΩΝ	ΕΠΙΛΟΓΗ	ECTS		
ΦΣ-ΕΦ707	7. ΙΣΤΟΡΙΑ ΤΗΣ ΛΟΓΙΚΗΣ ΙΙ: ΣΥΓΧΡΟΝΗ ΦΙΛΟΣΟΦΙΚΗ ΛΟΓΙΚΗ	ΕΠ	ΦΙΛΟΣΟΦΙΑ	ΕΥ. ΤΡΙΑΝΤΑΦΥΛΛΟΥ ΔΙΔΑΚΤΩΡ [ΑΠΟΚΤΗΣΗ ΑΚΑΔ.ΕΜΠΕΙΡΙΑΣ]	1	2 από 14	5		
ΦΣ-ΕΦ708	8. ΣΥΓΧΡΟΝΗ ΚΟΙΝΩΝΙΚΗ ΦΙΛΟΣΟΦΙΑ ΚΑΙ ΚΟΙΝΩΝΙΚΗ ΘΕΩΡΙΑ	ΕΠ			1		5		
ΦΣ-ΕΦ709	9. ΦΙΛΟΣΟΦΙΚΕΣ ΘΕΩΡΙΕΣ ΤΗΣ ΝΕΩΤΕΡΙΚΟΤΗΤΑΣ	ΕΠ		Ν. ΦΟΥΦΑΣ ΔΙΔΑΚΤΩΡ [Π.Δ. 407/1980]	1		5		
ΦΣ-ΕΦ710	10. ΦΙΛΟΣΟΦΙΑ ΤΗΣ ΠΑΙΔΕΙΑΣ	ΕΠ		Π. ΗΛΙΟΠΟΥΛΟΣ Ε.ΔΙ.Π. (υπό την εποπτεία του κ. Κ.Θ. Πέτσιου)	1		5		
ΦΣ-ΕΦ711	11. ΣΥΓΧΡΟΝΗ ΗΘΙΚΗ ΦΙΛΟΣΟΦΙΑ Ι: ΡΕΥΜΑΤΑ ΣΤΗΝ ΗΘΙΚΗ ΣΚΕΨΗ ΤΟΥ 20 ^{ΟΥ} ΚΑΙ 21 ^{ΟΥ} ΑΙΩΝΑ	ΕΠ		Γ. ΜΠΟΥΤΛΑΣ ΔΙΔΑΚΤΩΡ [ΑΠΟΚΤΗΣΗ ΑΚΑΔ. ΕΜΠΕΙΡΙΑΣ]	1		5		
ΦΣ-ΕΦ712	12. ΦΙΛΟΣΟΦΙΑ ΤΗΣ ΙΣΤΟΡΙΑΣ	ΕΠ			1		5		
ΦΣ-ΕΦ713	13. ΚΟΙΝΩΝΙΚΗ ΟΝΤΟΛΟΓΙΑ	ΕΠ			1		5		
ΦΣ-ΕΦ714	14. ΦΙΛΟΣΟΦΙΑ ΓΙΑ ΠΑΙΔΙΑ	ΕΠ			1		5		
ΦΣ-ΕΠ701	ΜΑΘΗΜΑΤΑ ΠΑΙΔΑΓΩΓΙΚΗΣ ΕΠΙΛΟΓΗΣ (Α): 1. ΕΚΠΑΙΔΕΥΣΗ ΚΑΙ ΑΓΟΡΑ ΕΡΓΑΣΙΑΣ	ΕΠ		ΠΑΙΔΑΓΩΓΙΚΗ			1	1 από 9	5
ΦΣ-ΕΠ702	2. ΘΕΩΡΙΑ ΕΚΠΑΙΔΕΥΤΙΚΩΝ ΟΡΓΑΝΙΣΜΩΝ: Ο ΘΕΣΜΟΣ ΤΟΥ ΠΑΝΕΠΙΣΤΗΜΙΟΥ	ΕΠ					1		5
ΦΣ-ΕΠ703	3. ΠΑΙΔΑΓΩΓΙΚΗ ΨΥΧΟΛΟΓΙΑ ΙΙ: ΤΑ ΚΙΝΗΤΡΑ ΣΤΗΝ ΕΚΠΑΙΔΕΥΣΗ	ΕΠ	ΑΘ. ΧΑΡΙΣΗ ΔΙΔΑΚΤΩΡ [ΑΠΟΚΤΗΣΗ ΑΚΑΔ. ΕΜΠΕΙΡΙΑΣ]		1	5			

ΚΩΔΙΚΟΣ	ΤΙΤΛΟΣ ΜΑΘΗΜΑΤΟΣ	ΤΥΠΟΣ	ΓΝΩΣΤΙΚΟ ΑΝΤΙΚΕΙΜΕΝΟ	ΔΙΔΑΣΚΩΝ/ΟΥΣΑ	ΑΡΙΘΜΟΣ ΜΑΘΗΜΑΤΩΝ	ΕΠΙΛΟΓΗ	ECTS
ΦΣ-ΕΠ704	4. ΑΝΘΡΩΠΟΛΟΓΙΑ ΣΤΗΝ ΕΚΠΑΙΔΕΥΣΗ	ΕΠ	ΠΑΙΔΑΓΩΓΙΚΗ	L. BENINCASA	1	1 από 9	5
ΦΣ-ΕΠ705	5. ΚΟΙΝΩΝΙΟΛΟΓΙΑ ΤΗΣ ΕΚΠΑΙΔΕΥΣΗΣ: ΖΗΤΗΜΑΤΑ ΚΟΙΝΩΝΙΚΩΝ ΑΝΙΣΟΤΗΤΩΝ	ΕΠ		ΧΡ. ΖΑΓΚΟΣ	1		5
ΦΣ-ΕΠ706	6. ΙΣΤΟΡΙΑ ΤΗΣ ΕΚΠΑΙΔΕΥΣΗΣ Ι	ΕΠ		Θ. ΑΘΑΝΑΣΙΑΔΗΣ	1		5
ΦΣ-ΕΠ707	7. Η ΕΛΛΗΝΙΚΗ ΩΣ ΔΕΥΤΕΡΗ/ΞΕΝΗ ΓΛΩΣΣΑ: ΔΙΔΑΚΤΙΚΕΣ ΠΡΑΚΤΙΚΕΣ	ΕΠ		Κ. ΓΚΑΡΑΒΕΛΑΣ	1		5
ΦΣ-ΕΠ708	8. ΓΛΩΣΣΑ ΚΑΙ ΚΟΙΝΩΝΙΑ: ΚΟΙΝΩΝΙΟΓΛΩΣΣΙΚΕΣ ΘΕΩΡΙΕΣ ΚΑΙ ΓΛΩΣΣΙΚΗ ΔΙΔΑΣΚΑΛΙΑ	ΕΠ			1		5
ΦΣ-ΕΠ709	6. ΕΠΙΣΤΗΜΕΣ ΤΗΣ ΕΚΠΑΙΔΕΥΣΗΣ Ι	ΕΠ		Θ. ΑΘΑΝΑΣΙΑΔΗΣ	1		5
ΦΣ-ΤΕ701	ΜΑΘΗΜΑΤΑ ΕΠΙΛΟΓΗΣ ΑΠΟ ΑΛΛΗ ΣΧΟΛΗ II (Α): 1. ΘΕΩΡΙΑ ΤΗΣ ΤΕΧΝΗΣ	ΕΠ	ΙΣΤΟΡΙΑ ΚΑΙ ΘΕΩΡΙΑ ΤΗΣ ΤΕΧΝΗΣ ΜΑΘΗΜΑ ΑΠΟ ΤΜΗΜΑ ΕΙΚΑΣΤΙΚΩΝ ΤΕΧΝΩΝ ΚΑΙ ΕΠΙΣΤΗΜΩΝ ΤΕΧΝΗΣ	Ι. ΤΡΙΑΝΤΟΥ Ε.ΔΙ.Π.	1	1 από 8	5
ΦΣ-ΤΕ702	2. ΑΝΘΡΩΠΟΛΟΓΙΑ ΤΗΣ ΤΕΧΝΗΣ	ΕΠ		ΧΡ. ΔΕΡΜΕΝΤΖΟΠΟΥΛΟΣ	1		5
ΦΣ-ΤΕ703	3. ΙΣΤΟΡΙΑ ΤΗΣ ΤΕΧΝΗΣ Ι	ΕΠ		Ν. ΚΑΤΣΙΚΟΥΔΗΣ	1		5
ΦΣ-ΤΕ704	4. ΙΣΤΟΡΙΑ ΤΗΣ ΤΕΧΝΗΣ ΙΙ	ΕΠ		Α. ΣΑΡΑΦΙΑΝΟΣ	1		5
ΦΣ-ΤΕ705	5. ΙΣΤΟΡΙΑ ΤΗΣ ΤΕΧΝΗΣ V	ΕΠ		Α. ΑΔΑΜΟΠΟΥΛΟΥ	1		5
ΦΣ-ΤΕ706	6. ΛΑΪΚΗ ΤΕΧΝΗ	ΕΠ		ΣΤ. ΤΣΙΟΔΟΥΛΟΣ	1		5
ΦΣ-ΤΕ707	7. ΙΣΤΟΡΙΑ ΤΟΥ ΚΙΝΗΜΑΤΟΓΡΑΦΟΥ	ΕΠ		ΧΡ. ΔΕΡΜΕΝΤΖΟΠΟΥΛΟΣ	1		5
ΦΣ-ΤΕ708	8. ΜΟΥΣΕΙΟΠΑΙΔΑΓΩΓΙΚΗ	ΕΠ		ΕΣΘ. ΣΟΛΟΜΩΝ	1		5
ΣΥΝΟΛΑ ΜΑΘΗΜΑΤΩΝ ΕΞΑΜΗΝΟΥ						1 ΥΠ 5 ΕΠ	30

8^ο ΕΞΑΜΗΝΟ (ΕΑΡΙΝΟ)

ΚΩΔΙΚΟΣ	ΤΙΤΛΟΣ ΜΑΘΗΜΑΤΟΣ	ΤΥΠΟΣ	ΓΝΩΣΤΙΚΟ ΑΝΤΙΚΕΙΜΕΝΟ	ΔΙΔΑΣΚΩΝ/ΟΥΣΑ	ΑΡΙΘΜΟΣ ΜΑΘΗΜΑΤΩΝ	ΕΠΙΛΟΓΗ	ECTS
ΦΣ-Υ801	ΑΙΣΘΗΤΙΚΗ – ΦΙΛΟΣΟΦΙΑ ΤΗΣ ΤΕΧΝΗΣ	ΥΠ	ΦΙΛΟΣΟΦΙΑ	Ι. ΜΑΡΚΟΥΛΑΤΟΣ	1	1	5
ΦΣ-Υ802	ΝΕΟΕΛΛΗΝΙΚΗ ΦΙΛΟΣΟΦΙΑ	ΥΠ		Κ.Θ. ΠΕΤΣΙΟΣ	1	1	5
ΦΣ-ΦΓ801	1. ΝΕΑ ΕΛΛΗΝΙΚΗ ΦΙΛΟΛΟΓΙΑ ΙΙΙ –Α: ΡΕΥΜΑΤΑ, ΚΕΙΜΕΝΑ ΚΑΙ ΣΥΓΓΡΑΦΕΙΣ (1930-1980)	ΕΠ	ΦΙΛΟΛΟΓΙΑ ΜΑΘΗΜΑ ΑΠΟ ΤΜΗΜΑ ΦΙΛΟΛΟΓΙΑΣ – ΔΙΑΜΟΙΡΑΖΟΜΕΝΟ	Α. ΓΙΩΤΗ	1	1 από 3	5
ΦΣ-ΦΓ802	2. ΝΕΑ ΕΛΛΗΝΙΚΗ ΦΙΛΟΛΟΓΙΑ ΙΙΙ –Β: ΕΙΣΑΓΩΓΗ ΣΤΗ ΝΕΑ ΕΛΛΗΝΙΚΗ ΦΙΛΟΛΟΓΙΑ	ΕΠ		Δ. ΠΑΠΑΣΤΑΘΗ	1		5
ΦΣ-ΦΓ803	3. ΝΕΑ ΕΛΛΗΝΙΚΗ ΦΙΛΟΛΟΓΙΑ ΙΙΙ – Γ: ΕΥΡΩΠΑΪΚΗ ΛΟΓΟΤΕΧΝΙΑ: ΜΟΝΤΕΡΝΙΣΜΟΣ	ΕΠ		Α. ΣΑΜΙΟΥ	1		5
ΦΣ-ΕΦ801	ΜΑΘΗΜΑΤΑ ΦΙΛΟΣΟΦΙΑΣ ΕΠΙΛΟΓΗΣ (Β): 1. ΕΙΔΙΚΑ ΘΕΜΑΤΑ ΑΡΧΑΙΑΣ ΦΙΛΟΣΟΦΙΑΣ ΙV: ΕΛΛΗΝΙΣΤΙΚΗ ΦΙΛΟΣΟΦΙΑ	ΕΠ	ΦΙΛΟΣΟΦΙΑ	Π. ΗΛΙΟΠΟΥΛΟΣ Ε.ΔΙ.Π.	1	2 από 16	5
ΦΣ-ΕΦ802	2. ΕΙΔΙΚΑ ΘΕΜΑΤΑ ΑΡΧΑΙΑΣ ΦΙΛΟΣΟΦΙΑΣ VΙ: ΡΩΜΑΪΚΗ ΦΙΛΟΣΟΦΙΑ	ΕΠ			1		5
ΦΣ-ΕΦ803	3. ΑΙΣΘΗΤΙΚΗ ΤΗΣ ΦΥΣΗΣ – ΑΙΣΘΗΤΙΚΗ ΤΟΥ ΠΕΡΙΒΑΛΛΟΝΤΟΣ	ΕΠ		1	5		
ΦΣ-ΕΦ804	4. ΙΣΤΟΡΙΑ ΤΗΣ ΛΟΓΙΚΗΣ ΙΙΙ: ΔΙΑΛΕΚΤΙΚΗ ΛΟΓΙΚΗ	ΕΠ		ΕΥ. ΤΡΙΑΝΤΑΦΥΛΛΟΥ ΔΙΔΑΚΤΩΡ [ΑΠΟΚΤΗΣΗ ΑΚΑΔ. ΕΜΠΕΙΡΙΑΣ]	1		5
ΦΣ-ΕΦ805	5. ΦΙΛΟΣΟΦΙΑ ΤΗΣ ΓΛΩΣΣΑΣ ΙΙ	ΕΠ		ΑΘ. ΣΑΚΕΛΛΑΡΙΑΔΗΣ	1		5

ΚΩΔΙΚΟΣ	ΤΙΤΛΟΣ ΜΑΘΗΜΑΤΟΣ	ΤΥΠΟΣ	ΓΝΩΣΤΙΚΟ ΑΝΤΙΚΕΙΜΕΝΟ	ΔΙΔΑΣΚΩΝ/ΟΥΣΑ	ΑΡΙΘΜΟΣ ΜΑΘΗΜΑΤΩΝ	ΕΠΙΛΟΓΗ	ECTS	
ΦΣ-ΕΦ806	6. ΣΥΓΧΡΟΝΗ ΗΘΙΚΗ ΦΙΛΟΣΟΦΙΑ II: ΕΦΑΡΜΟΣΜΕΝΗ ΗΘΙΚΗ	ΕΠ	ΦΙΛΟΣΟΦΙΑ	Γ. ΜΠΟΥΤΛΑΣ ΔΙΔΑΚΤΩΡ [ΑΠΟΚΤΗΣΗ ΑΚΑΔ. ΕΜΠΕΙΡΙΑΣ]	1	2 από 16	5	
ΦΣ-ΕΦ807	7. ΦΙΛΟΣΟΦΙΑ ΤΗΣ ΛΟΓΟΤΕΧΝΙΑΣ	ΕΠ					1	5
ΦΣ-ΕΦ808	8. ΕΙΔΙΚΑ ΘΕΜΑΤΑ ΣΥΓΧΡΟΝΗΣ ΦΙΛΟΣΟΦΙΑΣ III: ΚΡΙΤΙΚΗ ΘΕΩΡΙΑ	ΕΠ			Ν. ΦΟΥΦΑΣ ΔΙΔΑΚΤΩΡ [Π.Δ. 407/1980]		1	5
ΦΣ-ΕΦ809	9. ΦΙΛΟΣΟΦΙΑ ΤΗΣ ΠΟΛΙΤΙΚΗΣ ΟΙΚΟΝΟΜΙΑΣ	ΕΠ					1	5
ΦΣ-ΕΦ810	10. ΦΙΛΟΣΟΦΙΑ ΤΟΥ ΔΙΚΑΙΟΥ	ΕΠ			Α. ΜΕΛΛΑ		1	5
ΦΣ-ΕΦ811	11. ΦΙΛΟΣΟΦΙΑΣ ΤΗΣ ΘΡΗΣΚΕΙΑΣ	ΕΠ					1	5
ΦΣ-ΕΦ812	12. ΦΙΛΟΣΟΦΙΑ ΤΗΣ ΨΥΧΟΛΟΓΙΑΣ	ΕΠ			Κ. ΡΑΝΤΗΣ		1	5
ΦΣ-ΕΦ813	13. ΦΙΛΟΣΟΦΙΑ ΤΩΝ ΙΣΤΟΡΙΚΩΝ ΚΑΙ ΕΡΜΗΝΕΥΤΙΚΩΝ ΕΠΙΣΤΗΜΩΝ	ΕΠ					1	5
ΦΣ-ΕΦ814	14. ΦΙΛΟΣΟΦΙΑ ΤΩΝ ΚΟΙΝΩΝΙΚΩΝ ΕΠΙΣΤΗΜΩΝ	ΕΠ			Ι. ΜΑΡΚΟΥΛΑΤΟΣ		1	5
ΦΣ-ΕΦ815	15. ΡΕΥΜΑΤΑ ΣΤΗΝ ΑΙΣΘΗΤΙΚΗ ΤΟΥ 20 ^{ΟΥ} ΑΙΩΝΑ	ΕΠ					1	5
ΦΣ-ΕΦ816	16. ΔΙΔΑΚΤΙΚΗ ΤΗΣ ΦΙΛΟΣΟΦΙΑΣ	ΕΠ					1	5
ΦΣ-ΕΠ801	ΜΑΘΗΜΑΤΑ ΠΑΙΔΑΓΩΓΙΚΗΣ ΕΠΙΛΟΓΗΣ (Α): 1. ΙΣΤΟΡΙΑ ΤΗΣ ΕΚΠΑΙΔΕΥΣΗΣ II	ΕΠ		ΠΑΙΔΑΓΩΓΙΚΗ	Θ. ΑΘΑΝΑΣΙΑΔΗΣ		1	1 από 8

ΚΩΔΙΚΟΣ	ΤΙΤΛΟΣ ΜΑΘΗΜΑΤΟΣ	ΤΥΠΟΣ	ΓΝΩΣΤΙΚΟ ΑΝΤΙΚΕΙΜΕΝΟ	ΔΙΔΑΣΚΩΝ/ΟΥΣΑ	ΑΡΙΘΜΟΣ ΜΑΘΗΜΑΤΩΝ	ΕΠΙΛΟΓΗ	ECTS
ΦΣ-ΕΠ802	2. ΟΡΓΑΝΩΣΗ ΚΑΙ ΔΙΟΙΚΗΣΗ ΤΗΣ ΕΚΠΑΙΔΕΥΣΗΣ	ΕΠ	ΠΑΙΔΑΓΩΓΙΚΗ		1	1 από 8	5
ΦΣ-ΕΠ803	3. ΠΑΙΔΑΓΩΓΙΚΑ ΣΥΜΠΕΡΑΣΜΑΤΑ ΘΕΩΡΙΩΝ ΜΑΘΗΣΗΣ	ΕΠ		ΑΘ. ΧΑΡΙΣΗ ΔΙΔΑΚΤΩΡ [ΑΠΟΚΤΗΣΗ ΑΚΑΔ. ΕΜΠΕΙΡΙΑΣ]	1		5
ΦΣ-ΕΠ804	4. ΠΑΙΔΑΓΩΓΙΚΑ ΣΥΜΠΕΡΑΣΜΑΤΑ ΘΕΩΡΙΩΝ ΚΙΝΗΤΡΩΝ	ΕΠ			1		5
ΦΣ-ΕΠ806	5. ΠΟΛΙΤΙΣΜΟΣ ΚΑΙ ΕΚΠΑΙΔΕΥΣΗ: ΣΥΜΒΟΛΑ ΚΑΙ ΤΕΛΕΤΟΥΡΓΙΕΣ ΣΤΟ ΣΧΟΛΕΙΟ	ΕΠ		L. BENINCASA	1		5
ΦΣ-ΕΠ807	6. ΚΟΙΝΩΝΙΟΛΟΓΙΚΗ ΘΕΩΡΙΑ: ΕΚΠΑΙΔΕΥΤΙΚΕΣ ΠΡΟΕΚΤΑΣΕΙΣ (DURKHEIM, WEBER, MARX)	ΕΠ		ΧΡ. ΖΑΓΚΟΣ	1		5
ΦΣ-ΕΠ808	7. ΕΙΣΑΓΩΓΗ ΣΤΗΝ ΠΑΙΔΑΓΩΓΙΚΗ: ΠΑΙΔΑΓΩΓΙΚΕΣ ΙΔΕΕΣ ΚΑΙ ΕΚΠΑΙΔΕΥΣΗ	ΕΠ		Κ. ΓΚΑΡΑΒΕΛΑΣ	1		5
ΦΣ-ΕΠ809	8. ΕΠΙΣΤΗΜΕΣ ΤΗΣ ΕΚΠΑΙΔΕΥΣΗΣ II	ΕΠ		Θ. ΑΘΑΝΑΣΙΑΔΗΣ	1		5
ΣΥΝΟΛΑ ΜΑΘΗΜΑΤΩΝ ΕΞΑΜΗΝΟΥ							2 ΥΠ 4 ΕΠ





UNIVERSITY OF IOANNINA
SCHOOL OF PHILOSOPHY

DEPARTMENT OF PHILOSOPHY

ACAD. YEAR 2020-2021

DETAILED SCHEDULE OF COURSES

BY SEMESTER

4. DETAILED SCHEDULE OF COURSES BY SEMESTER

The list below indicates in detail all the courses, along with their credits (ECTS), as these are offered by the Department to which all the students of the Department of Philosophy should enroll to, according to their semester of studies. [**Abbreviations:** **C** (Compulsory Course), **OP** (Optional Course), **FL** (Foreign Language)].

1ST SEMESTER (WINTER)

CODE	COURSE TITLE	TYPE	COGNITIVE SUBJECT	LECTURER	NUMBER OF COURSES	OPTION	ECTS
ΦΣ-Y101	ANCIENT GREEK PHILOSOPHY I	C	PHILOSOPHY	K. PETSIOS	1	1 of 3 (sequence)	5
ΦΣ-Y102	MODERN PHILOSOPHY I	C		G. MAGGINI	1	1 of 3 (sequence)	5
ΦΣ-Y103	THEORY OF KNOWLEDGE–METAPHYSICS	C		K. RANTIS	1		5
ΦΣ-Y104	EDUCATIONAL PSYCHOLOGY I	C	EDUCATION	A. HARISI ADJUNCT LECTURER	1		5
ΦΣ-Y105	WORKSHOP ON RESEARCH METHODOLOGY I: BASIC PRINCIPLES OF RESEARCH IN PHILOSOPHY	C	METHODOLOGY OF SCIENTIFIC RESEARCH	K. PETSIOS	1		2

CODE	COURSE TITLE	TYPE	COGNITIVE SUBJECT	LECTURER	NUMBER OF COURSES	OPTION	ECTS
ΦΣ-ΞΓ101	FOREIGN LANGUAGE - ΑΓΓΛΙΚΑ Ι	FL	FOREIGN LANGUAGE		1	1 of 2 (sequence)	3
ΦΣ-ΞΓ102	FOREIGN LANGUAGE - ΓΑΛΛΙΚΑ Ι				1		3
ΦΣ-ΞΓ103	FOREIGN LANGUAGE - ΓΕΡΜΑΝΙΚΑ Ι				1		3
ΦΣ-ΦΓ101	1. ANCIENT GREEK PHILOLOGY I-A: ANCIENT GREEK LANGUAGE	OP	PHILOLOGY COURSE FROM THE DEPARTMENT OF PHILOLOGY – DISTRIBUTED	C. ZEKAS	1	1 of 5	5
ΦΣ-ΦΓ102	2. ANCIENT GREEK PHILOLOGY I-B: HOMER <i>ILIAD</i>	OP		A. ZOGRAFOU	1		5
ΦΣ-ΦΓ103	3. ANCIENT GREEK PHILOLOGY I-C: TRAGEDY: AESCHYLUS <i>CHOËRHŌROI</i>	OP		E. GASTI	1		5
ΦΣ-ΦΓ104	4. ANCIENT GREEK PHILOLOGY I-D: TRAGEDY: EURIPIDES <i>THE BACCHAE</i>	OP		E. GASTI	1		5
ΦΣ-ΦΓ105	5. ANCIENT GREEK PHILOLOGY I-E: PHILOSOPHICAL PROSE: PLATO SYMPOSIUM	OP		S. CHRYSACOPOULOU	1		5
SEMESTER COURSE'S TOTAL						5 C 1 FL 1 OP	30

2ND SEMESTER (SPRING)

CODE	COURSE TITLE	TYPE	COGNITIVE SUBJECT	LECTURER	NUMBER OF COURSES	OPTION	ECTS
ΦΣ-Y201	CONTEMPORARY PHILOSOPHY I	C	PHILOSOPHY	G. MAGGINI	1	1 of 3 (sequence)	5
ΦΣ-Y202	PRACTICAL PHILOSOPHY - ETHICS	C		K. PETSIOS	1		5
ΦΣ-Y203	SOCIOLOGY OF EDUCATION	C	EDUCATION	C. ZAGKOS	1		5
ΦΣ-Y204	WORKSHOP ON RESEARCH METHODOLOGY II: BASIC RESEARCH PRACTICES IN PHILOSOPHY	C	METHODOLOGY OF SCIENTIFIC RESEARCH	G. MAGGINI	1		2

CODE	COURSE TITLE	TYPE	COGNITIVE SUBJECT	LECTURER	NUMBER OF COURSES	OPTION	ECTS
ΦΣ-ΦΓ201	1.ANCIENT GREEK PHILOLOGY II-A: ANCIENT GREEK LANGUAGE II	OP	PHILOLOGY COURSE FROM THE DEPARTMENT OF PHILOLOGY – DISTRIBUTED	C. ZEKAS	1	1 of 5	5
ΦΣ-ΦΓ202	2.ANCIENT GREEK PHILOLOGY II-B: HISTORIOGRAPHY: HERODOTUS	OP		S. CHRYSACOPOULOU	1		5
ΦΣ-ΦΓ203	3.ANCIENT GREEK PHILOLOGY II-C: RELIGION	OP		A. ZOGRAFOU	1		5
ΦΣ-ΦΓ204	4.ANCIENT GREEK PHILOLOGY I-D: GREEK LITERATURE OF EMPERIAL YEARS	OP		E. CHOULIARA	1		5
ΦΣ-ΦΓ205	5.ANCIENT GREEK PHILOLOGY I-D: INTRODUCTION TO MYCENAEAN PHILOLOGY	OP		P. FILOS	1		5
ΦΣ-ΞΓ201	FOREIGN LANGUAGE - ENGLISH II	FL	FOREIGN LANGUAGE		1	1 of 2 (sequence)	3
ΦΣ-ΞΓ202	FOREIGN LANGUAGE - FRENCH II				1		3
ΦΣ-ΞΓ203	FOREIGN LANGUAGE - GERMAN II				1		3
ΦΣ-ΙΑ201	1. HISTORY-ARCHAEOLOGY COURSE I-A: GREEK TERRITORIES DURING OTTOMAN AND VENETIAN RULE II (END 17 TH C. – BEGINNING 19 TH C.)	OP	HISTORY – ARCHAEOLOGY COURSE FROM THE DEPARTMENT OF HISTORY & ARCHAEOLOGY – DISTRIBUTED	G. NIKOLAOU	1	1 of 4	5
ΦΣ-ΙΑ202	2. HISTORY-ARCHAEOLOGY COURSE I-B: SOCIO-ECONOMIC AND INTELECTUAL SITUATION IN EUROPE DURING THE EARLY MEDIEVAL PERIOD	OP		A. ZARIDI	1		5
ΦΣ-ΙΑ203	3. HISTORY-ARCHAEOLOGY COURSE I-C: INTRODUCTION TO MODERN AND CONTEMPORARY GREEK HISTORY	OP		L. PAPASTEFANAKI	1		5
ΦΣ-ΙΑ204	4. HISTORY-ARCHAEOLOGY COURSE I-D: NATIONS AND NATIONALISMS IN EUROPE (19 th - 20 th c.)	OP		L. FLITOURIS	1		5
SEMESTER COURSE'S TOTAL						4 C 1 FL 2 OP	30

3RD SEMESTER (WINTER)

CODE	COURSE TITLE	TYPE	COGNITIVE SUBJECT	LECTURER	NUMBER OF COURSES	OPTION	ECTS
ΦΣ-Υ301	ANCIENT GREEK PHILOSOPHY II	C	PHILOSOPHY	E. LEONTSINI	1	2 of 3 (sequence)	5
ΦΣ-Υ302	MODERN PHILOSOPHY II	C		G. MAGGINI	1	2 of 3 (sequence)	5
ΦΣ-Υ303	SOCIAL AND POLITICAL PHILOSOPHY	C		I. MARCOULATOS	1		5
ΦΣ-Υ304	INTERCULTURAL EDUCATION	C	EDUCATION	L. BENINCASA	1		5
ΦΣ-ΦΓ301	1. LATIN PHILOLOGY I -A: LATIN LANGUAGE	OP	PHILOLOGY COURSE FROM THE DEPARTMENT OF PHILOLOGY – DISTRIBUTED	F. POLYMERAKIS	1	1 of 4	5
ΦΣ-ΦΓ302	2. LATIN PHILOLOGY I -B: LATIN PHILOSOPHICAL PROZE: CICERO, SENECA	OP		P. KONTONASIOS ADJUNCT LECTURER	1		5
ΦΣ-ΦΓ303	3. LATIN PHILOLOGY I -C: VIRGIL AENEID	OP		F. POLYMERAKIS	1		5
ΦΣ-ΦΓ304	4. LATIN PHILOLOGY I -D: LATIN LANGUAGE	OP		B. PAPPAS	1		5
ΦΣ-ΙΑ301	1. HISTORY-ARCHAEOLOGY COURSE II-A: INTRODUCTION TO ANCIENT GREEK HISTORY EDUCATIONAL OUTDOOR EXCURSIONS	OP	HISTORY- ARCHAEOLOGY COURSE FROM THE DEPARTMENT OF HISTORY & ARCHAEOLOGY – DISTRIBUTED	A. LIAMBI	1	1 of 5	5
ΦΣ-ΙΑ302	3. HISTORY-ARCHAEOLOGY COURSE II-B: INTRODUCTION TO CONTEMPORARY EUROPEAN HISTORY	OP		A. MACHAIRA	1		5
ΦΣ-ΙΑ303	4. HISTORY-ARCHAEOLOGY COURSE II-C: GREECE DURING THE INTERWAR	OP		N. ANASTASOPOULOS	1		5
ΦΣ-ΙΑ304	5. HISTORY-ARCHAEOLOGY COURSE II-D: CULTURAL LIFE IN EUROPE (19 th -20 th c.)	OP		L. FLITOURIS	1		5
SEMESTER COURSE'S TOTAL						4 CO 2 OP	30

4TH SEMESTER (SPRING)

CODE	COURSE TITLE	TYPE	COGNITIVE SUBJECT	LECTURER	NUMBER OF COURSES	OPTION	ECTS
ΦΣ-Υ401	CONTEMPORARY PHILOSOPHY II	C	PHILOSOPHY	K. RANTIS	1	2 of 3 (sequence)	5
ΦΣ-Υ402	PHILOSOPHY OF SCIENCE	C		A. SAKELLARIADES	1		5
ΦΣ-Υ404	THEORIES OF EDUCATION AND SOCIALIZATION	C	EDUCATION	L. BENINCASA	1		5
ΦΣ-ΦΓ401	1. ANCIENT GREEK PHILOLOGY III-A: TRAGEDY: SOPHOCLES <i>ELECTRA</i>	OP	PHILOLOGY COURSE FROM THE DEPARTMENT OF PHILOLOGY – DISTRIBUTED	E. GASTI	1	1 of 4	5
ΦΣ-ΦΓ402	2. ANCIENT GREEK PHILOLOGY III-B: COMEDY: ARISTOPHANES <i>CLOUDS</i>	OP		S. CHRYSACOPOULOU	1		5
ΦΣ-ΦΓ403	3. ANCIENT GREEK PHILOLOGY III-C: HELLENISTIC POETRY	OP		C. AUGERINOS	1		5
ΦΣ-ΦΓ404	4. ANCIENT GREEK PHILOLOGY III-D: CRITICAL EDITION OF CLASSICAL TEXTS	OP		E. CHRYSOMIDIS ADJUNCT LECTURER	1		5
ΦΣ-ΦΓ411	1. MODERN GREEK PHILOLOGY I -A: <i>LITERATURE IN THE PALAIOLOGAN PERIOD</i>	OP	PHILOLOGY COURSE FROM THE DEPARTMENT OF PHILOLOGY – DISTRIBUTED	E. KALTSOGIANNI	1	1 of 4	5
ΦΣ-ΦΓ412	2. MODERN GREEK PHILOLOGY I -B: INTRODUCTION TO HELLENIC PALAEOGRAPHY AND TEXTUAL CRITICISM	OP		D. GEORGAKOPOULOS	1		5

CODE	COURSE TITLE	TYPE	COGNITIVE SUBJECT	LECTURER	NUMBER OF COURSES	OPTION	ECTS
ΦΣ-ΦΓ413	3. MODERN GREEK PHILOLOGY I-C: CURRENTS, TEXTS AND WRITERS	OP	PHILOLOGY COURSE FROM THE DEPARTMENT OF PHILOLOGY – DISTRIBUTED	A. GIOTI	1	1 of 4	5
ΦΣ-ΦΓ414	4. MODERN GREEK PHILOLOGY I-D: LITERATURE THEORY AND SUBJECT INTERPRETATIONS	OP		A. BOUKOUVALA	1		5
ΦΣ-ΙΑ401	1. HISTORY-ARCHAEOLOGY COURSE III-A: NATIONS, ETHNIC GROUPS AND IDENTITIES. THE CASE OF THE BALCANS	OP	HISTORY-ARCHAEOLOGY COURSE FROM THE DEPARTMENT OF HISTORY & ARCHAEOLOGY – DISTRIBUTED	A. NITSIAKOS	1	1 of 4	5
ΦΣ-ΙΑ402	2. HISTORY-ARCHAEOLOGY COURSE III-B: NATIONAL CEREMONIES AND NATIONAL ANNIVERSARIES IN EUROPEAN MODERNITY	OP		A. MANDYLARA	1		5
ΦΣ-ΙΑ403	3. HISTORY-ARCHAEOLOGY COURSE III-C: IOANNIS KAPODISTRIAS AND THE CREATION OF THE MODERN GREEK STATE (1828-1831)	OP		G. NIKOLAOU	1		5
ΦΣ-ΙΑ404	4. HISTORY-ARCHAEOLOGY COURSE III-D: HISTORY OF READING IN EUROPE (19 th – 20 th c.)	OP		L. FLITOURIS	1		5
SEMESTER COURSE'S TOTAL						3 CO 3 OP	30

5TH SEMESTER (WINTER)

CODE	COURSE TITLE	TYPE	COGNITIVE SUBJECT	LECTURER	NUMBER OF COURSES	OPTION	ECTS
ΦΣ-Y501	MODERN PHILOSOPHY III	CO	PHILOSOPHY	P. ELIOPOULOS PHD, TEACHING LECTURER, (under the supervision of Prof. G. Maggini)	1	3 of 3 (sequence)	5
ΦΣ-Y502	EDUCATIONAL POLICY	CO	EDUCATION	C. ZAGKOS	1		5
ΦΣ-ΦΓ501	LINGUISTICS: GENERAL LINGUISTICS	OP	LINGUISTICS COURSE FROM THE DEPARTMENT OF PHILOLOGY – DISTRIBUTED	A. PRENTZA – M. ANDREOU	1	1	5
ΦΣ-EP501	OPTIONAL PHILOSOPHY COURSES (A): 1. INTERPRETATION OF PHILOSOPHICAL TEXTS I	OP	PHILOSOPHY LABORATORY	P. ELIOPOULOS PHD, TEACHING LECTURER, (under the supervision of Prof. G. Maggini)	1	1 of 4	5
ΦΣ-EP502	2. INTERPRETATION OF PHILOSOPHICAL TEXTS II	OP		G. BOUTLAS ADJUNCT LECTURER	1		5
ΦΣ-EP503	3. INTERPRETATION OF PHILOSOPHICAL TEXTS III	OP			1		5
ΦΣ-EP504	4. INTERPRETATION OF PHILOSOPHICAL TEXTS IV	OP					

CODE	COURSE TITLE	TYPE	COGNITIVE SUBJECT	LECTURER	NUMBER OF COURSES	OPTION	ECTS
ΦΣ-ΕΦ501	OPTIONAL PHILOSOPHY COURSES (B): 1. <i>SPECIAL TOPICS OF ANCIENT GREEK PHILOSOPHY I: PRE-SOCRATICS</i>	OP	PHILOSOPHY		1	2 of 16	5
ΦΣ-ΕΦ502	2. <i>SPECIAL TOPICS OF ANCIENT GREEK PHILOSOPHY II: SOPHISTS – SOCRATES – MINOR SOCRATIC SCHOOLS</i>	OP		C. KAPSIMALAKOY ADJUNCT LECTURER	1		5
ΦΣ-ΕΦ503	3. <i>SPECIAL TOPICS OF ANCIENT GREEK PHILOSOPHY III: PLATO-ARISTOTLE</i>	OP		E. LEONTSINI	1		5
ΦΣ-ΕΦ504	4. <i>SPECIAL TOPICS OF MODERN PHILOSOPHY I: KANT</i>	OP			1		5
ΦΣ-ΕΦ505	5. <i>SPECIAL TOPICS OF NEOHELLENIC PHILOSOPHY</i>	OP			1		5
ΦΣ-ΕΦ506	6. <i>SPECIAL TOPICS OF MODERN AND CONTEMPORARY THEORY OF KNOWLEDGE</i>	OP		K. RANTIS	1		5
ΦΣ-ΕΦ507	7. <i>SPECIAL TOPICS OF CONTEMPORARY PHILOSOPHY I: CURRENTS OF 20TH & 21ST CONTINENTAL PHILOSOPHY</i>	OP			1		5
ΦΣ-ΕΦ508	8. <i>SPECIAL TOPICS OF CONTEMPORARY PHILOSOPHY II: CURRENTS OF 20TH & 21ST ANALYTIC PHILOSOPHY</i>	OP			1		5
ΦΣ-ΕΦ509	9. <i>MODERN MORAL PHILOSOPHY I: 17TH-18TH CENTURY</i>	OP			1		5
ΦΣ-ΕΦ510	10. <i>MODERN POLITICAL PHILOSOPHY I: CURRENTS OF THE POLITICAL THOUGHT OF 17TH AND 18TH CENTURY</i>	OP			1		5

CODE	COURSE TITLE	TYPE	COGNITIVE SUBJECT	LECTURER	NUMBER OF COURSES	OPTIONS	ECTS
ΦΣ-ΕΦ511	11. <i>CONTEMPORARY POLITICAL PHILOSOPHY I: THEORIES OF DEMOCRACY</i>	OP	PHILOSOPHY		1	2 of 16	5
ΦΣ-ΕΦ512	12. <i>INTRODUCTION TO PHILOSOPHICAL LOGIC</i>	OP		E. TRIANTAPHYLLOU ADJUNCT LECTURER	1		5
ΦΣ-ΕΦ513	13. <i>PHILOSOPHY OF MIND</i>	OP		A. SAKELLARIADES	1		5
ΦΣ-ΕΦ514	14. <i>PHILOSOPHY OF LANGUAGE</i>	OP			1		5
ΦΣ-ΕΦ515	15. <i>PHILOSOPHY OF INFORMATION TECHNOLOGY AND CYBERSPACE</i>	OP			1		5
ΦΣ-ΕΦ516	16. <i>PHILOSOPHY AND MEDICINE</i>	OP			1		5
SEMESTER COURSE'S TOTAL						2 CO 4 OP	30

6TH SEMESTER (SPRING)

CODE	COURSE TITLE	TYPE	COGNITIVE SUBJECT	LECTURER	NUMBER OF COURSES	OPTIONS	ECTS
ΦΣ-Y601	PHILOSOPHY OF NATURE-PHILOSOPHY OF TECHNOLOGY	CO	PHILOSOPHY	G. MAGGINI	1		5
ΦΣ-Y602	ANCIENT GREEK PHILOSOPHY III	CO		E. LEONTSINI	1	3 of 3 (sequence)	5
ΦΣ-Y603	LANGUAGE DIDACTICS	CO	EDUCATION	K. GKARAVELAS	1		5

CODE	COURSE TITLE	TYPE	COGNITIVE SUBJECT	LECTURER	NUMBER OF COURSES	OPTIONS	ECTS
ΦΣ-ΦΓ601	1. MODERN GREEK PHILOLOGY II -A: <i>LITERATURE AND CRISIS</i>	OP	PHILOLOGY COURSE FROM THE DEPARTMENT OF PHILOLOGY – DISTRIBUTED	P. MARAZOPOULOS ADJUNCT LECTURER	1	1 of 3	5
ΦΣ-ΦΓ602	2. MODERN GREEK PHILOLOGY II -B: <i>THE 1st AND 2nd POSTWAR POETRY GENERATION</i>	OP		D. PAPASTATHI	1		5
ΦΣ-ΦΓ603	3. MODERN GREEK PHILOLOGY II -C: <i>ASPECTS OF REALISM IN PROSE (19th – 20th c.)</i>	OP		P. THEODOSATOU ADJUNCT LECTURER	1		5
ΦΣ-ΕΦ601	OPTIONAL PHILOSOPHY COURSE (A): 1. <i>PHILOSOPHY OF CIVILIZATION</i>	OP	PHILOSOPHY	A. MELA	1	1 of 8	5
ΦΣ-ΕΦ602	2. <i>BYZANTINE PHILOSOPHY</i>	OP		C. KAPSIMALAKOY ADJUNCT LECTURER	1		5
ΦΣ-ΕΦ603	3. <i>MODERN POLITICAL PHILOSOPHY II: THE POLITICAL IDEAS OF EUROPEAN AND NEOHELLENIC ENLIGHTENMENT</i>	OP		E. LEONTSINI	1		5
ΦΣ-ΕΦ604	4. <i>NEOHELLENIC PHILOSOPHY – CONTEMPORARY GREEK PHILOSOPHY</i>	OP			1		5
ΦΣ-ΕΦ605	5. <i>HISTORY OF LOGIC I</i>	OP		P. ELIOPOULOS PHD, TEACHING LECTURER, (under the supervision of Prof. K. Petsios)	1		5
ΦΣ-ΕΦ606	6. <i>SEMINAR IN PHILOSOPHICAL LOGIC</i>	OP			1		5
ΦΣ-ΕΦ607	7. <i>PHILOSOPHY AND RHETORIC</i>	OP			1		5
ΦΣ-ΕΦ608	8. <i>CONTEMPORARY PHILOSOPHY AND CULTURAL STUDIES</i>	OP			1		5

CODE	COURSE TITLE	TYPE	COGNITIVE SUBJECT	LECTURER	NUMBER OF COURSES	OPTIONS	ECTS
ΦΣ-ΨΥ601	OPTIONAL COURSE FROM ANOTHER FACULTY I (A): 1. <i>POLITICAL PSYCHOLOGY</i>	OP	PSYCHOLOGY COURSE FROM THE DEPARTMENT OF PSYCHOLOGY – DISTRIBUTED	E. VASSILIKOS ADJUNCT LECTURER	1	1 of 8	5
ΦΣ-ΨΥ602	2. <i>SOCIAL PSYCHOLOGY I</i>	OP		N. BOZANTZIS	1		5
ΦΣ-ΨΥ603	3. <i>DEVELOPMENTAL PSYCHOLOGY II: SCHOOL AGE AND PUBERTY</i>	OP		E. PAPASTATHOPOULOS	1		5
ΦΣ-ΨΥ604	4. <i>SOCIAL PSYCHOLOGY OF INTER-GROUP RELATIONS: PREJUDICE, RACISM</i>	OP		N. BOZANTZIS	1		5
ΦΣ-ΨΥ605	5. <i>STRESS AND STRATEGIES OF RELIEF: STRESS IN SCHOOL</i>	OP		E. KARAGIANOPOULOU	1		5
ΦΣ-ΨΥ606	6. <i>EMOTION AND MOTIVATION</i>	OP		E. KARAGIANOPOULOU	1		5
ΦΣ-ΨΥ607	7. <i>DEVELOPMENTAL PSYCHOLOGY AND SOCIAL CHANGE</i>	OP		E. PAPASTATHOPOULOS	1		5
ΦΣ-ΨΥ608	8. <i>COGNITIVE PSYCHOLOGY II</i>	OP		E. ZIORI	1		5
SEMESTER COURSE'S TOTAL						3 ΥΠ 3 ΕΠ	30

7TH SEMESTER (WINTER)

CODE	COURSE TITLE	TYPE	COGNITIVE SUBJECT	LECTURER	NUMBER OF COURSES	OPTIONS	ECTS
ΦΣ-Υ701	CONTEMPORARY PHILOSOPHY III	CO	PHILOSOPHY	A. SAKELLARIADES	1	3 of 3 (sequence)	5

CODE	COURSE TITLE	TYPE	COGNITIVE SUBJECT	LECTURER	NUMBER OF COURSES	OPTIONS	ECTS
ΦΣ-ΦΓ701	1. ANCIENT GREEK PHILOLOGY IV -A: HOMER <i>ODYSSEY</i>	OP	PHILOLOGY COURSE FROM THE DEPARTMENT OF PHILOLOGY – DISTRIBUTED	C. ZEKAS	1	1 of 3	5
ΦΣ-ΦΓ702	2. ANCIENT GREEK PHILOLOGY IV- B: RHETORIC: AESCHINES & ISAEUS	OP		P. ATHANASOPOULOS ADJUNCT LECTURER	1		5
ΦΣ-ΦΓ703	3. ANCIENT GREEK PHILOLOGY IV -C: TRADEGY: EURIPIDES <i>HIPPOLYTUS</i>	OP		S. CHYSAKOPOULOU	1		5
ΦΣ-ΕΦ701	OPTIONAL PHILOSOPHY COURSES (2): 1. <i>SPECIAL TOPICS OF ANCIENT GREEK PHILOSOPHY V: PHILOSOPHY OF LATE ANTIQUITY</i>	OP	PHILOSOPHY	C. KAPSIMALAKOY ADJUNCT LECTURER	1	2 of 14	5
ΦΣ-ΕΦ702	2. <i>SPECIAL TOPICS OF CONTEMPORARY POLITICAL PHILOSOPHY II: 20TH AND 21ST CENTURIES POLITICAL THOUGHT CURRENTS</i>	OP			1		5
ΦΣ-ΕΦ703	3. <i>SPECIAL TOPICS OF CONTEMPORARY POLITICAL PHILOSOPHY III: PHILOSOPHICAL THEORIES ON THE STATE</i>	OP			1		5
ΦΣ-ΕΦ704	4. <i>PHILOSOPHICAL ANTHROPOLOGY</i>	OP		I. MARCOULATOS	1		5
ΦΣ-ΕΦ705	5. <i>PHILOSOPHY OF MATHEMATICS</i>	OP			1		
ΦΣ-ΕΦ706	6. <i>PHILOSOPHY OF PHYSICAL SCIENCES</i>	OP			1		5
ΦΣ-ΕΦ707	7. <i>HISTORY OF LOGIC II: CONTEMPORARY PHILOSOPHICAL LOGIC</i>	OP		E. TRIANTAPHYLLOU ADJUNCT LECTURER	1		5
ΦΣ-ΕΦ708	8. <i>CONTEMPORARY SOCIAL PHILOSOPHY AND SOCIAL THEORY</i>	OP			1		5
ΦΣ-ΕΦ709	9. <i>PHILOSOPHICAL THEORIES OF MODERNITY</i>	OP		N. FOUFAS ADJUNCT LECTURER	1		5
ΦΣ-ΕΦ710	10. <i>PHILOSOPHY OF EDUCATION</i>	OP		P. ELIOPOULOS PHD, TEACHING LECTURER, (under the supervision of Prof. K. Petsios)	1		5

CODE	COURSE TITLE	TYPE	COGNITIVE SUBJECT	LECTURER	NUMBER OF COURSES	OPTIONS	ECTS
ΦΣ-ΕΦ711	11. CONTEMPORARY MORAL PHILOSOPHY I: 20 TH AND 21 ST CENTURY MORAL THOUGHT CURRENTS	OP	PHILOSOPHY	G. BOUTLAS ADJUNCT LECTURER	1	2 of 14	5
ΦΣ-ΕΦ712	12. PHILOSOPHY OF HISTORY	OP			1		5
ΦΣ-ΕΦ713	13. SOCIAL ONTOLOGY	OP			1		5
ΦΣ-ΕΦ714	14. PHILOSOPHY FOR CHILDREN	OP			1		5
ΦΣ-ΕΠ701	OPTIONAL EDUCATION COURSE (A): 1. EDUCATION AND LABOUR MARKET	OP	EDUCATION		1	1 από 8	5
ΦΣ-ΕΠ702	2. THEORY OF EDUCATIONAL ORGANIZATIONS: THE INSTITUTION OF THE UNIVERSITY	OP			1		5
ΦΣ-ΕΠ703	3. EDUCATIONAL PSYCHOLOGY II: MOTIVATIONS IN EDUCATION	OP		A. HARISI ADJUNCT LECTURER	1		5
ΦΣ-ΕΠ704	4. ANTHROPOLOGY IN EDUCATION	OP		L. BENINCASA	1		5
ΦΣ-ΕΠ705	5. SOCIOLOGY OF EDUCATION: ISSUES OF SOCIAL INEQUALITIES	OP		C. ZAGKOS	1		5
ΦΣ-ΕΠ706	6. HISTORY OF EDUCATION I	OP		T. ATHANASSIADES	1		5
ΦΣ-ΕΠ707	7. MODERN GREEK AS SECOND/FOREIGN LANGUAGE: TEACHING PRACTICES	OP		K. GKARAVELAS	1		5
ΦΣ-ΕΠ708	8. LANGUAGE AND SOCIETY: SOCIO-LINGUISTIC THEORIES AND THE TEACHING OF LANGUAGE	OP		K. GKARAVELAS	1		5
ΦΣ-ΕΠ709	9. SCIENCES OF EDUCATION I	OP		T. ATHANASSIADES	1		5

CODE	COURSE TITLE	TYPE	COGNITIVE SUBJECT	LECTURER	NUMBER OF COURSES	OPTIONS	ECTS
ΦΣ-TE701	OPTIONAL COURSE FROM ANOTHER FACULTY II (A): 1. <i>THEORY OF ART</i>	OP	HISTORY AND THEORY OF ART COURSE FROM THE DEPARTMENT OF FINE ARTS AND ART SCIENCIES	I. TRIANTOU ADJUNCT LECTURER	1	1 of 8	5
ΦΣ-TE702	2. <i>ANTHROPOLOGY OF ART</i>	OP		C. DERMENTZOPOULOS	1		5
ΦΣ-TE703	3. <i>HISTORY OF ART I</i>	OP		N. KATSIKLOUDIS	1		5
ΦΣ-TE704	4. <i>HISTORY OF ART II</i>	OP		A. ADAMOPOULOU	1		5
ΦΣ-TE705	5. <i>HISTORY OF ART V</i>	OP		A. ADAMOPOULOU	1		5
ΦΣ-TE706	6. <i>FOLK ART</i>	OP		S. TSIODOULOS	1		5
ΦΣ-TE707	7. <i>HISTORY OF CINEMA</i>	OP		C. DERMENTZOPOULOS	1		5
ΦΣ-TE708	8. <i>MUSEUM EDUCATION</i>	OP		E. SOLOMON	1		5
SEMESTER COURSE'S TOTAL						1 CO 5 OP	30

8TH SEMESTER (SPRING)

CODE	COURSE TITLE	TYPE	COGNITIVE SUBJECT	LECTURER	NUMBER OF COURSES	OPTIONS	ECTS
ΦΣ-Y801	AESTHETICS – PHILOSOPHY OF ARTS	CO	PHILOSOPHY	I. MARCOULATOS	1	1	5
ΦΣ-Y802	NEOHELLENIC PHILOSOPHY	CO		K. PETSIOS	1	1	5

CODE	COURSE TITLE	TYPE	COGNITIVE SUBJECT	LECTURER	NUMBER OF COURSES	OPTIONS	ECTS
ΦΣ-ΦΓ801	1. MODERN GREEK PHILOLOGY III –A: <i>TRENDS, TEXTS AND AUTHORS (1930-1980)</i>	OP	PHILOLOGY COURSE FROM THE DEPARTMENT OF PHILOLOGY – DISTRIBUTED	A. GIOTI	1	1 of 3	5
ΦΣ-ΦΓ802	2. MODERN GREEK PHILOLOGY III –B: INTRODUCTION TO MODERN GREEK LITERATURE	OP		D. PAPASTATHI	1		5
ΦΣ-ΦΓ803	3. MODERN GREEK PHILOLOGY III – C: EUROPEAN LITERATURE: MODERNISM	OP		A. SAMIOU	1		5
ΦΣ-ΕΦ801	OPTIONAL PHILOSOPHY COURSES (B): 1. SPECIAL TOPICS OF ANCIENT GREEK PHILOSOPHY IV: HELLENISTIC PHILOSOPHY	OP	PHILOSOPHY	P. ELIOPOULOS PHD, TEACHING LECTURER	1	2 of 16	5
ΦΣ-ΕΦ802	2. SPECIAL TOPICS OF ANCIENT GREEK PHILOSOPHY V: ROMAN PHILOSOPHY	OP			1		5
ΦΣ-ΕΦ803	3. AESTHETICS OF NATURE – ENVIRONMENTAL AESTHETICS	OP		1	5		
ΦΣ-ΕΦ804	4. HISTORY OF LOGIC III: DIALECTICAL LOGIC	OP		E. TRIANTAPHYLLOU ADJUNCT LECTURER	1		5
ΦΣ-ΕΦ805	5. PHILOSOPHY OF LANGUAGE II	OP		A. SAKELLARIADES	1		5
ΦΣ-ΕΦ806	6. CONTEMPORARY MORAL PHILOSOPHY II: APPLIED ETHICS	OP		G. BOUTLAS ADJUNCT LECTURER	1		5
ΦΣ-ΕΦ807	7. PHILOSOPHY OF LITERATURE	OP		1	5		

CODE	COURSE TITLE	TYPE	COGNITIVE SUBJECT	LECTURER	NUMBER OF COURSES	OPTIONS	ECTS	
ΦΣ-ΕΦ808	8. SPECIAL TOPICS OF CONTEMPORARY PHILOSOPHY III: CRITICAL THEORY	OP	PHILOSOPHY	N. FOUFAS ADJUNCT LECTURER	1	2 of 16	5	
ΦΣ-ΕΦ809	9. PHILOSOPHY OF POLITICAL ECONOMY	OP					1	5
ΦΣ-ΕΦ810	10. PHILOSOPHY OF LAW	OP			A. MELA		1	5
ΦΣ-ΕΦ811	11. PHILOSOPHY OF RELIGION	OP					1	5
ΦΣ-ΕΦ812	12. PHILOSOPHY OF PHYCOLOGY	OP			K. RANTIS		1	5
ΦΣ-ΕΦ813	13. PHILOSOPHY OF HISTORICAL AND HERMENEUTICAL SCIENCES	OP					1	5
ΦΣ-ΕΦ814	14. PHILOSOPHY OF THE SOCIAL SCIENCES	OP			I. MARCOULATOS		1	5
ΦΣ-ΕΦ815	15. TRENDS OF 20 TH CENTURY AESTHETICS	OP					1	5
ΦΣ-ΕΦ816	16. PHILOSOPHY DIDACTICS	OP					1	5
ΦΣ-ΕΠ801	OPTIONAL EDUCATION COURSES (A): 1. HISTORY OF EDUCATION II	OP	EDUCATION	T. ATHANASIADES	1	1 of 8	5	
ΦΣ-ΕΠ802	2. ORGANIZATION AND ADMINISTRATION OF EDUCATION	OP					1	5

CODE	COURSE TITLE	TYPE	COGNITIVE SUBJECT	LECTURER	NUMBER OF COURSES	OPTIONS	ECTS	
ΦΣ-ΕΠ803	3. <i>EDUCATIONAL OUTCOMES OF LEARNING THEORIES</i>	OP	EDUCATION	A. HARISI ADJUNCT LECTURER	1	1 of 8	5	
ΦΣ-ΕΠ804	4. <i>EDUCATIONAL CONCLUSIONS OF MOTIVATION THEORIES</i>	OP					1	5
ΦΣ-ΕΠ806	5. <i>CULTURE AND EDUCATION: SCHOOL SYMBOLS AND RITUALS</i>	OP		L. BENINCASA	1		5	
ΦΣ-ΕΠ807	6. <i>SOCIOLOGICAL THEORY: EDUCATIONAL APPLICATIONS (DURKHEIM, WEBER, MARX)</i>	OP		C. ZAGKOS	1		5	
ΦΣ-ΕΠ808	7. <i>INTRODUCTION TO EDUCATIONAL THEORY: PEDAGOGICAL IDEAS AND EDUCATION</i>	OP		K. GKARAVELAS	1		5	
ΦΣ-ΕΠ809	8. SCIENCES OF EDUCATION II	OP		T. ATHANASIADES	1		5	
SEMESTER COURSE'S TOTAL							2 CO 4 OP	30

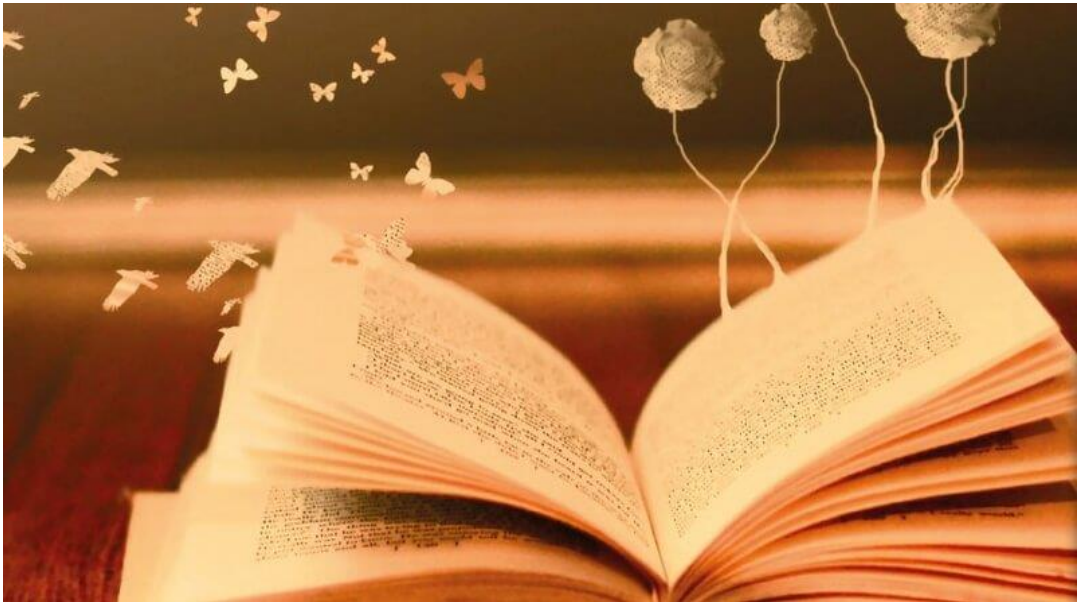

5. ΜΕΤΑΒΑΤΙΚΕΣ ΔΙΑΤΑΞΕΙΣ
ΑΝΑΦΟΡΙΚΑ ΜΕ ΤΗΝ ΕΝΤΑΞΗ ΤΩΝ ΦΟΙΤΗΤΩΝ/ΤΡΙΩΝ
ΤΟΥ ΤΜΗΜΑΤΟΣ Φ.Π.Ψ.
ΣΤΟ ΤΜΗΜΑ ΦΙΛΟΣΟΦΙΑΣ

Α΄

Το Τμήμα Φιλοσοφίας συνιστά μετεξέλιξη του Τμήματος Φιλοσοφίας, Παιδαγωγικής και Ψυχολογίας, το οποίο λειτουργεί ως αυτοτελής ακαδημαϊκή μονάδα εντός της Φιλοσοφικής Σχολής του Πανεπιστημίου Ιωαννίνων μετά την εφαρμογή του Ν. 1268/1962 και την έκδοση του Π.Δ. 445/1984 που προέβλεπε την κατάτμηση της Φιλοσοφικής Σχολής Ιωαννίνων σε τρία αυτόνομα και ισότιμα Τμήματα Φιλολογίας, Ιστορίας και Αρχαιολογίας, Φιλοσοφίας, Παιδαγωγικής και Ψυχολογίας. Συγκεκριμένα, σε ό,τι αφορά τη μετεξέλιξη του υφιστάμενου Τμήματος Φ.Π.Ψ., το άρθρο 6 του Ν. 4559/3.8.2018 προβλέπει ότι: «Από το ακαδημαϊκό έτος 2019-20 το Τμήμα Φιλοσοφίας, Παιδαγωγικής και Ψυχολογίας (Φ.Π.Ψ.) της Φιλοσοφικής Σχολής του Πανεπιστημίου Ιωαννίνων μετονομάζεται σε Τμήμα Φιλοσοφίας». Το Τμήμα Φιλοσοφίας χορηγεί πτυχίο το οποίο θεωρείται ως προς κάθε συνέπεια αντίστοιχο και ισότιμο με το Πτυχίο του Τμήματος Φ.Π.Ψ. Ως έτος έναρξης της εκπαιδευτικής λειτουργίας του Τμήματος και εισαγωγής των πρώτων φοιτητών/τριών ορίζεται το ακαδημαϊκό έτος 2019-2020.

Όσον αφορά τη διαδικασία ένταξης των φοιτητών/τριών του Τμήματος Φ.Π.Ψ. στο νέο Τμήμα ισχύει (παρ. 10 του άρθρου) ότι οι φοιτητές/τριες που έχουν εισαχθεί στο Τμήμα Φ.Π.Ψ. κατά τα ακαδημαϊκά έτη 2016-2017, 2017-2018 και όσοι εγγραφούν κατά το ακαδημαϊκό έτος 2018-2019, εντάσσονται σε ένα από τα δύο Τμήματα ως εξής: α) οι φοιτητές/τριες των κατευθύνσεων Φιλοσοφίας και Παιδαγωγικής που έχουν εισαχθεί κατά το ακαδημαϊκό έτος 2016-2017 εντάσσονται αυτοδίκαια στο Τμήμα Φιλοσοφίας, β) οι φοιτητές/τριες του Τμήματος Φ.Π.Ψ. που έχουν εισαχθεί κατά το ακαδημαϊκό έτος 2017-2018 και όσοι εισάγονται το ακαδημαϊκό έτος 2018-2019

εντάσσονται σε οποιοδήποτε από τα δύο Τμήματα ύστερα από δήλωση προτίμησης και απόφαση της Συγκλήτου του Ιδρύματος, και, γ) οι φοιτητές/τριες που έχουν εισαχθεί έως και το ακαδημαϊκό έτος 2015-2016 και όσοι από τους φοιτητές της παρ. 10 δεν υποβάλουν δήλωση προτίμησης έχουν δικαίωμα να παραμείνουν στο Τμήμα Φ.Π.Ψ. και να ολοκληρώσουν το Πρόγραμμα Σπουδών του. Η εκπαιδευτική λειτουργία του Τμήματος Φ.Π.Ψ. συνεχίζεται μεταβατικά μέχρι την αποφοίτηση όλων των φοιτούντων σε αυτό, ενώ τα όργανα διοίκησης του Τμήματος Φιλοσοφίας είναι αρμόδια για την ολοκλήρωση του Προγράμματος Σπουδών του Τμήματος Φ.Π.Ψ. και για όλες τις συναφείς με αυτήν λειτουργίες. Με πρόσφατη τροπολογία (4589/2019, άρθρο 80) η παρ. 10 του Ν. 4559 αντικαταστάθηκε ως εξής: Φοιτητές που έχουν εισαχθεί στο Τμήμα Φ.Π.Ψ. κατά τα ακαδημαϊκά έτη 2014-2015, 2015-2016, 2016-2017 και 2017-2018, καθώς και όσοι εγγραφούν κατά το ακαδημαϊκό έτος 2018-2019, εντάσσονται σε ένα από τα Τμήματα Φιλοσοφίας ή Ψυχολογίας ως εξής: α) Οι φοιτητές των κατευθύνσεων Φιλοσοφίας και Παιδαγωγικής, που έχουν εισαχθεί τα ακαδημαϊκά έτη 2014-2015, 2015-2016 και 2016-2017, εντάσσονται αυτοδίκαια στο Τμήμα Φιλοσοφίας. β) Οι φοιτητές της κατεύθυνσης Ψυχολογίας, που έχουν εισαχθεί τα ακαδημαϊκά έτη 2014-2015, 2015-2016 και 2016-2017, καθώς και οι φοιτητές του Τμήματος Φ.Π.Ψ. που έχουν εισαχθεί το ακαδημαϊκό έτος 2017-2018 και όσοι εισάγονται το ακαδημαϊκό έτος 2018-2019 εντάσσονται σε οποιοδήποτε από τα δύο Τμήματα, ύστερα από δήλωση προτίμησης και απόφαση της Συγκλήτου. Η δήλωση υποβάλλεται μέσα σε προθεσμία που καθορίζεται με απόφαση της Συγκλήτου και δεν ανακαλείται». Με την συγκεκριμένη τροπολογία, επίσης, σε ό,τι αφορά το πρώτο εδάφιο της παρ. 11 του άρθρου 6 του Ν. 4559/2018 ο χρονικός προσδιορισμός «έως και το ακαδημαϊκό έτος 2015-2016» αντικαθίσταται από από τον χρονικό προσδιορισμό «έως και το ακαδημαϊκό έτος 2013-2014».

B'

Οι φοιτητές/τριες του Τμήματος Φ.Π.Ψ. που έχουν εισαχθεί στο Τμήμα κατά τα ακαδημαϊκά έτη 2014-2015, 2015-2016, 2016-2017, 2017-2018 και 2018-2019 δηλώνουν ηλεκτρονικά (<https://epilogi.ppp.uoi.gr>) την προτίμησή τους για ένταξη στο Τμήμα Φιλοσοφίας ή στο Τμήμα Ψυχολογίας από 19-6-2019 έως και 15-7-2019, σύμφωνα με την υπ'αρ. 1066/11-6-2019 απόφαση της Συγκλήτου του Πανεπιστημίου Ιωαννίνων. Η εν λόγω δήλωση γίνεται ως εξής:

1. Οι φοιτητές της κατεύθυνσης Ψυχολογίας, που έχουν εισαχθεί τα ακαδημαϊκά έτη 2014-2015, 2015-2016 και 2016-2017, καθώς και οι φοιτητές του Τμήματος Φ.Π.Ψ. που έχουν εισαχθεί τα ακαδημαϊκά έτος 2017-2018 και 2018-2019 εντάσσονται σε οποιοδήποτε από τα δύο Τμήματα.
2. Όσοι φοιτητές έχουν εισαχθεί έως και το ακαδημαϊκό έτος 2013-2014 και όσοι από τους φοιτητές της ανωτέρω παραγράφου ΔΕΝ υποβάλουν δήλωση προτίμησης έχουν δικαίωμα να ολοκληρώσουν το πρόγραμμα σπουδών του Τμήματος Φ.Π.Ψ. και να λάβουν το αντίστοιχο πτυχίο. Η εκπαιδευτική λειτουργία του Τμήματος Φ.Π.Ψ. συνεχίζεται μεταβατικά μέχρι την αποφοίτηση των φοιτητών αυτών. Τα όργανα του Τμήματος Φιλοσοφίας είναι αρμόδια για την ολοκλήρωση του προγράμματος σπουδών του Τμήματος Φ.Π.Ψ., την παροχή τίτλων σπουδών, την έκδοση πιστοποιητικών και πάσης φύσεως βεβαιώσεων, καθώς και τη χορήγηση πιστοποιητικών και βεβαιώσεων σε αποφοίτους του Τμήματος.
3. Οι φοιτητές των κατευθύνσεων Φιλοσοφίας και Παιδαγωγικής, που έχουν εισαχθεί τα ακαδημαϊκά έτη 2014-2015, 2015-2016 και 2016-2017, εντάσσονται αυτοδικαίως στο Τμήμα Φιλοσοφίας και συνεπώς δεν χρειάζεται να δηλώσουν προτίμηση.

Γ

Σε ό,τι ακολουθεί παρατίθεται η συνολική αντιστοίχιση των προσφερόμενων μαθημάτων του Προγράμματος Σπουδών του Τμήματος Φ.Π.Ψ. με τα μαθήματα των νέων Προγραμμάτων Σπουδών των Τμημάτων Φιλοσοφίας και Ψυχολογίας, με επισήμανση των προσφερόμενων μαθημάτων για το ακαδημαϊκό έτος 2019-2020, βάσει των αποφάσεων των Γενικών Συνέλευσεων των Τομέων Φιλοσοφίας [αρ. 330/18-6-2019], Παιδαγωγικής [αρ. 187/21-5-2019] και Ψυχολογίας [προσωρινή συνέλευση: αρ. 11/30-8-2019] του Τμήματος Φ.Π.Ψ.

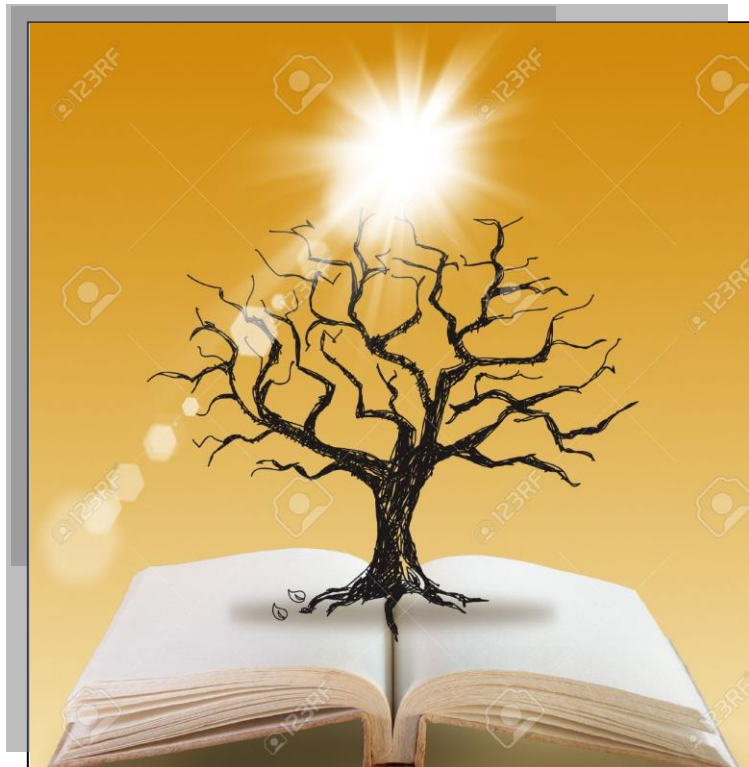

ΠΑΝΕΠΙΣΤΗΜΙΟ ΙΩΑΝΝΙΝΩΝ



ΦΙΛΟΣΟΦΙΚΗ ΣΧΟΛΗ

ΤΜΗΜΑ ΦΙΛΟΣΟΦΙΑΣ

ΜΑΘΗΜΑΤΑ

**ΠΡΟΠΤΥΧΙΑΚΟΥ ΠΡΟΓΡΑΜΜΑΤΟΣ
ΣΠΟΥΔΩΝ Φ.Π.Ψ.**

ΕΞΑΜΗΝΟ	ΚΑΤΕΥΘΥΝΣΗ	ΚΩΔΙΚΟΣ	ΤΙΤΛΟΣ ΜΑΘΗΜΑΤΟΣ	ΚΑΤΗΓΟΡΙΑ	ΠΕΡΙΟΔΟΣ	ΔΜ	ECTS	ΟΜΑΔΑ	ΑΡΙΘΜ. ΜΑΘ.	ΠΑΡΑΤΗΡΗΣΕΙΣ
1ο ΕΞΑΜΗΝΟ	ΚΟΡΜΟΣ									
A	—	ΞΓΕ078	ΑΓΓΛΙΚΑ Α	ΞΕΝΗ ΓΛΩΣΣΑ	ΧΕΙΜ.	3	2	ΑΓΓΛΙΚΑ	Επιλογή από ΞΓ [1]	
A	—	ΞΓΕ082	ΓΑΛΛΙΚΑ Α	ΞΕΝΗ ΓΛΩΣΣΑ	ΧΕΙΜ.	3	2	ΓΑΛΛΙΚΑ		
A	—	ΞΓΕ086	ΓΕΡΜΑΝΙΚΑ Α	ΞΕΝΗ ΓΛΩΣΣΑ	ΧΕΙΜ.	3	2	ΓΕΡΜΑΝΙΚΑ		
A	—	Π1Ε002	ΙΣΤΟΡΙΑ ΤΗΣ ΕΚΠΑΙΔΕΥΣΗΣ Ι	ΥΠΟΧΡΕΩΤΙΚΟ	ΧΕΙΜ.	3	5		[1]	
A	—	Π4Ε003	ΕΙΣΑΓΩΓΗ ΣΤΗΝ ΠΑΙΔΑΓΩΓΙΚΗ: ΠΑΙΔΑΓΩΓΙΚΕΣ ΙΔΕΕΣ ΚΑΙ ΕΚΠΑΙΔΕΥΣΗ	ΥΠΟΧΡΕΩΤΙΚΟ	ΕΑΡ.	3	5		Επιλογή από τα 2 ΥΠ [1]	Μπορούν να το δηλώσουν σε εμβόλιμη περίοδο οι επί πτυχίω φοιτητριες/φοιτητές που το έχουν ήδη διδαχθεί
A	—	Π1Ε003	ΓΛΩΣΣΑ ΚΑΙ ΚΟΙΝΩΝΙΑ: ΚΟΙΝΩΝΙΟΓΛΩΣΣΙΚΕΣ ΘΕΩΡΙΕΣ ΚΑΙ ΓΛΩΣΣΙΚΗ ΔΙΔΑΣΚΑΛΙΑ	ΥΠΟΧΡΕΩΤΙΚΟ	ΧΕΙΜ.	3	5			Αντικαθιστά το Π4Ε003 «Εισαγωγή στην Παιδαγωγική: Παιδαγωγικές ιδέες και Εκπαίδευση» για όσους φοιτητές <u>δεν έχουν διδαχθεί</u> το Π4Ε003
A	—	Φ3Ε001α	ΑΡΧΑΙΑ ΕΛΛΗΝΙΚΗ ΦΙΛΟΣΟΦΙΑ Ι	ΥΠΟΧΡΕΩΤΙΚΟ	ΧΕΙΜ.	3	5		[1]	Αντικαθιστά το Φ3Ε001 «Εισαγωγή στη Φιλοσοφία»
A	—	Ψ11Ε001	ΑΝΑΠΤΥΞΙΑΚΗ ΨΥΧΟΛΟΓΙΑ Ι: ΒΡΕΦΙΚΗ ΚΑΙ ΝΗΠΙΑΚΗ ΗΛΙΚΙΑ	ΥΠΟΧΡΕΩΤΙΚΟ	ΧΕΙΜ.	3	5		[1]	
A	—	Ψ1Ε049	ΙΣΤΟΡΙΑ ΚΑΙ ΕΠΙΣΤΗΜΟΛΟΓΙΑ ΤΗΣ ΨΥΧΟΛΟΓΙΑΣ	ΥΠΟΧΡΕΩΤΙΚΟ	ΧΕΙΜ.	3	5		[1]	Αντικαθιστά το Ψ1Ε049 «Εισαγωγή στην Ψυχολογία»
A	—	ΙΑΛ153	Ο ΕΛΛΗΝΙΚΟΣ ΧΩΡΟΣ ΤΗΝ ΠΕΡΙΟΔΟ ΤΗΣ ΟΘΩΜΑΝΙΚΗΣ ΚΑΙ ΤΗΣ ΒΕΝΕΤΙΚΗΣ ΚΥΡΙΑΡΧΙΑΣ, Ι: (15 ^{ος} – ΤΕΛΗ ΠΕΡ. 17 ^{ου} ΑΙ).	ΚΑΤ' ΕΠΙΛΟΓΗΝ ΥΠΟΧΡΕΩΤΙΚΟ	ΧΕΙΜ.	3	5	ΙΣΤΟΡΙΑ ΑΡΧΑΙΟΛΟΓΙΑ ΛΑΟΓΡΑΦΙΑ (ΙΑΛ)	Επιλογή από ΙΑΛ [1]	
A	—	ΙΑΛ177	ΕΙΣΑΓΩΓΗ ΣΤΗ ΝΕΟΤΕΡΗ ΚΑΙ ΣΥΓΧΡΟΝΗ ΕΛΛΗΝΙΚΗ ΙΣΤΟΡΙΑ (19 ^{ος} – 20 ^{ος} ΑΙ): Η ΕΛΛΗΝΙΚΗ ΕΠΑΝΑΣΤΑΣΗ ΤΟΥ 1821: Η ΕΥΡΩΠΑΪΚΗ ΔΙΑΣΤΑΣΗ	ΚΑΤ' ΕΠΙΛΟΓΗΝ ΥΠΟΧΡΕΩΤΙΚΟ	ΧΕΙΜ.	3	5			
A	—	ΙΑΛ178	ΒΕΝΕΤΟΚΡΑΤΙΑ ΚΑΙ ΒΕΝΕΤΟΚΡΑΤΟΥΜΕΝΕΣ ΧΩΡΕΣ	ΚΑΤ' ΕΠΙΛΟΓΗΝ ΥΠΟΧΡΕΩΤΙΚΟ	ΧΕΙΜ.	3	5			

ΕΞΑΜΗΝΟ	ΚΑΤΕΥΘΥΝΣΗ	ΚΩΔΙΚΟΣ	ΤΙΤΛΟΣ ΜΑΘΗΜΑΤΟΣ	ΚΑΤΗΓΟΡΙΑ	ΠΕΡΙΟΔΟΣ	ΔΜ	ECTS	ΟΜΑΔΑ	ΑΡΙΘΜ. ΜΑΘ.	ΠΑΡΑΤΗΡΗΣΕΙΣ
2ο ΕΞΑΜΗΝΟ	ΚΟΡΜΟΣ									
B	—	ΞΓΕ079	ΑΓΓΛΙΚΑ Β	ΞΕΝΗ ΓΛΩΣΣΑ	ΕΑΡ.	3	2	ΑΓΓΛΙΚΑ	Επιλογή από ΞΓ [1]	
B	—	ΞΓΕ083	ΓΑΛΛΙΚΑ Β	ΞΕΝΗ ΓΛΩΣΣΑ	ΕΑΡ.	3	2	ΓΑΛΛΙΚΑ		
B	—	ΞΓΕ087	ΓΕΡΜΑΝΙΚΑ Β	ΞΕΝΗ ΓΛΩΣΣΑ	ΕΑΡ.	3	2	ΓΕΡΜΑΝΙΚΑ		
B	—	Π5Ε004	ΘΕΩΡΙΕΣ ΑΓΩΓΗΣ ΚΑΙ ΚΟΙΝΩΝΙΚΟΠΟΙΗΣΗΣ	ΥΠΟΧΡΕΩΤΙΚΟ	ΕΑΡ.	3	5	—	[1]	
B	—	Φ1Ε001	ΑΡΧΑΙΑ ΕΛΛΗΝΙΚΗ ΦΙΛΟΣΟΦΙΑ ΙΙΙ	ΥΠΟΧΡΕΩΤΙΚΟ	ΕΑΡ.	3	5	—	[1]	
B	—	Φ2Ε001	ΣΥΓΧΡΟΝΗ ΦΙΛΟΣΟΦΙΑ Ι	ΥΠΟΧΡΕΩΤΙΚΟ	ΕΑΡ.	3	5	—	[1]	
B	—	Ψ2Ε052	ΚΟΙΝΩΝΙΚΗ ΨΥΧΟΛΟΓΙΑ Ι	ΥΠΟΧΡΕΩΤΙΚΟ	ΕΑΡ.	3	5	—	[1]	
B	—	ΙΑΛ160	Ο ΕΛΛΑΔΙΚΟΣ ΧΩΡΟΣ ΤΗΝ ΠΕΡΙΟΔΟ ΤΗΣ ΟΘΩΜΑΝΙΚΗΣ ΚΑΙ ΤΗΣ ΒΕΝΕΤΙΚΗΣ ΚΥΡΙΑΡΧΙΑΣ ΙΙ	ΚΑΤ' ΕΠΙΛΟΓΗΝ ΥΠΟΧΡΕΩΤΙΚΟ	ΕΑΡ.	3	3	ΙΣΤΟΡΙΑ ΑΡΧΑΙΟΛΟΓΙΑ ΛΑΟΓΡΑΦΙΑ (ΙΑΛ)	Επιλογή από ΙΑΛ [1]	
B	—	ΙΑΛ029	ΚΟΙΝΩΝΙΚΟ-ΟΙΚΟΝΟΜΙΚΗ ΚΑΙ ΠΝΕΥΜΑΤΙΚΗ ΚΑΤΑΣΤΑΣΗ ΣΤΟΝ ΕΥΡΩΠΗ ΤΟΝ ΘΨΙΜΟ ΜΕΣΑΙΩΝΑ	ΚΑΤ' ΕΠΙΛΟΓΗΝ ΥΠΟΧΡΕΩΤΙΚΟ	ΕΑΡ.	3	3	ΙΣΤΟΡΙΑ ΑΡΧΑΙΟΛΟΓΙΑ ΛΑΟΓΡΑΦΙΑ (ΙΑΛ)		
B	—	ΙΑΛ174	ΕΙΣΑΓΩΓΗ ΣΤΗ ΝΕΟΤΕΡΗ ΚΑΙ ΣΥΓΧΡΟΝΗ ΕΛΛΗΝΙΚΗ ΙΣΤΟΡΙΑ (15 ^{ΟΣ} – 20 ^{ΟΣ} ΑΙ.)	ΚΑΤ' ΕΠΙΛΟΓΗΝ ΥΠΟΧΡΕΩΤΙΚΟ	ΕΑΡ.	3	3	ΙΣΤΟΡΙΑ ΑΡΧΑΙΟΛΟΓΙΑ ΛΑΟΓΡΑΦΙΑ (ΙΑΛ)		
B	—	ΙΑΛ175	ΕΘΝΗ ΚΑΙ ΕΘΝΙΚΙΣΜΟΙ ΣΤΗΝ ΕΥΡΩΠΗ (19 ^{ΟΣ} – 20 ^{ΟΣ} ΑΙ.)	ΚΑΤ' ΕΠΙΛΟΓΗΝ ΥΠΟΧΡΕΩΤΙΚΟ	ΕΑΡ.	3	3	ΙΣΤΟΡΙΑ ΑΡΧΑΙΟΛΟΓΙΑ ΛΑΟΓΡΑΦΙΑ (ΙΑΛ)		
B	—	ΝΕΛ114	Η ΛΟΓΟΤΕΧΝΙΑ ΤΗΣ ΕΠΟΧΗΣ ΤΩΝ ΠΑΛΑΙΟΛΟΓΩΝ	ΚΑΤ' ΕΠΙΛΟΓΗΝ ΥΠΟΧΡΕΩΤΙΚΟ	ΕΑΡ.	3	5	ΝΕΑ ΕΛΛΗΝΙΚΗ ΦΙΛΟΛΟΓΙΑ (ΝΕΛ)	Επιλογή από ΝΕΛ [1]	
B	—	ΝΕΛ101	ΕΙΣΑΓΩΓΗ ΣΤΗΝ ΕΛΛΗΝΙΚΗ ΠΑΛΑΙΟΓΡΑΦΙΑ ΚΑΙ ΚΡΙΤΙΚΗ ΤΩΝ ΚΕΙΜΕΝΩΝ	ΚΑΤ' ΕΠΙΛΟΓΗΝ ΥΠΟΧΡΕΩΤΙΚΟ	ΕΑΡ.	3	5	ΝΕΑ ΕΛΛΗΝΙΚΗ ΦΙΛΟΛΟΓΙΑ (ΝΕΛ)		

ΕΞΑΜΗΝΟ	ΚΑΤΕΥΘΥΝΣΗ	ΚΩΔΙΚΟΣ	ΤΙΤΛΟΣ ΜΑΘΗΜΑΤΟΣ	ΚΑΤΗΓΟΡΙΑ	ΠΕΡΙΟΔΟΣ	ΔΜ	ECTS	ΟΜΑΔΑ	ΑΡΙΘΜ. ΜΑΘ.	ΠΑΡΑΤΗΡΗΣΕΙΣ
3ο ΕΞΑΜΗΝΟ	ΚΟΡΜΟΣ									
Γ	—	ΞΓΕ080	ΑΓΓΛΙΚΑ Γ	ΞΕΝΗ ΓΛΩΣΣΑ		3	2	ΑΓΓΛΙΚΑ	Επιλογή από ΞΓ [1]	
Γ	—	ΞΓΕ084	ΓΑΛΛΙΚΑ Γ	ΞΕΝΗ ΓΛΩΣΣΑ		3	2	ΓΑΛΛΙΚΑ		
Γ	—	ΞΓΕ088	ΓΕΡΜΑΝΙΚΑ Γ	ΞΕΝΗ ΓΛΩΣΣΑ		3	2	ΓΕΡΜΑΝΙΚΑ		
Γ	—	Π2Ε043	ΚΟΙΝΩΝΙΟΛΟΓΙΑ ΤΗΣ ΕΚΠΑΙΔΕΥΣΗΣ: ΖΗΤΗΜΑΤΑ ΚΟΙΝΩΝΙΚΩΝ ΑΝΙΣΟΤΗΤΩΝ	ΥΠΟΧΡΕΩΤΙΚΟ	ΧΕΙΜ.	3	5	—	[1]	
Γ	—	Φ5Ε001Α	ΓΝΩΣΙΟΘΕΩΡΙΑ — ΜΕΤΑΦΥΣΙΚΗ	ΥΠΟΧΡΕΩΤΙΚΟ	ΧΕΙΜ.	3	5	—	[1]	Αντικαθιστά το Φ5Ε001 «Φιλοσοφία της Επιστήμης»
Γ	—	Ψ4Ε054	ΚΛΙΝΙΚΗ ΨΥΧΟΛΟΓΙΑ Ι: ΠΡΟΣΑΝΑΤΟΛΙΣΜΟΙ	ΥΠΟΧΡΕΩΤΙΚΟ	ΧΕΙΜ.	3	5	—	[1]	
Γ	—	ΙΑΛ098	ΕΙΣΑΓΩΓΗ ΣΤΗΝ ΑΡΧΑΙΑ ΕΛΛΗΝΙΚΗ ΙΣΤΟΡΙΑ	ΚΑΤ' ΕΠΙΛΟΓΗΝ ΥΠΟΧΡΕΩΤΙΚΟ	ΧΕΙΜ.	3	3	ΙΣΤΟΡΙΑ ΑΡΧΑΙΟΛΟΓΙΑ ΛΑΟΓΡΑΦΙΑ (ΙΑΛ)	Επιλογή από ΙΑΛ [1]	
Γ	—	ΙΑΛ173	ΕΙΣΑΓΩΓΗ ΣΤΗ ΣΥΓΧΡΟΝΗ ΕΥΡΩΠΑΪΚΗ ΙΣΤΟΡΙΑ	ΚΑΤ' ΕΠΙΛΟΓΗΝ ΥΠΟΧΡΕΩΤΙΚΟ	ΧΕΙΜ.	3	3	ΙΣΤΟΡΙΑ ΑΡΧΑΙΟΛΟΓΙΑ ΛΑΟΓΡΑΦΙΑ (ΙΑΛ)		
Γ	—	ΙΑΛ158	Η ΕΛΛΑΔΑ ΣΤΟ ΜΕΣΟΠΟΛΕΜΟ	ΚΑΤ' ΕΠΙΛΟΓΗΝ ΥΠΟΧΡΕΩΤΙΚΟ	ΧΕΙΜ.	3	3	ΙΣΤΟΡΙΑ ΑΡΧΑΙΟΛΟΓΙΑ ΛΑΟΓΡΑΦΙΑ (ΙΑΛ)		
Γ	—	ΙΑΛ172	Η ΠΟΛΙΤΙΣΤΙΚΗ ΖΩΗ ΣΤΗΝ ΕΥΡΩΠΗ (19 ^{ος} – 20 ^{ος} ΑΙΩΝΑΣ)	ΚΑΤ' ΕΠΙΛΟΓΗΝ ΥΠΟΧΡΕΩΤΙΚΟ	ΧΕΙΜ.	3	5	ΙΣΤΟΡΙΑ ΑΡΧΑΙΟΛΟΓΙΑ ΛΑΟΓΡΑΦΙΑ (ΙΑΛ)		

ΕΞΑΜΗΝΟ	ΚΑΤΕΥΘΥΝΣΗ	ΚΩΔΙΚΟΣ	ΤΙΤΛΟΣ ΜΑΘΗΜΑΤΟΣ	ΚΑΤΗΓΟΡΙΑ	ΠΕΡΙΟΔΟΣ	ΔΜ	ECTS	ΟΜΑΔΑ	ΑΡΙΘΜ. ΜΑΘ.	ΠΑΡΑΤΗΡΗΣΕΙΣ
3ο ΕΞΑΜΗΝΟ	ΚΟΡΜΟΣ									
Γ	—	ΝΕΛ118	ΙΔΕΟΛΟΓΙΑ ΚΑΙ ΑΙΣΘΗΤΙΚΗ: Η ΠΟΙΗΣΗ ΤΟΥ ΓΙΑΝΝΗ ΡΙΤΣΟΥ	ΚΑΤ'ΕΠΙΛΟΓΗΝ ΥΠΟΧΡΕΩΤΙΚΟ	ΧΕΙΜ.	3	5	ΝΕΑ ΕΛΛΗΝΙΚΗ ΦΙΛΟΛΟΓΙΑ (ΝΕΛ)	Επιλογή από ΝΕΛ [1]	
Γ	—	ΝΕΛ115	Η ΠΟΙΗΣΗ ΚΑΙ Η ΠΟΙΗΤΙΚΗ ΤΟΥ Α. ΚΑΛΒΟΥ ΚΑΙ ΤΟΥ Δ. ΣΟΛΩΜΟΥ	ΚΑΤ'ΕΠΙΛΟΓΗΝ ΥΠΟΧΡΕΩΤΙΚΟ	ΧΕΙΜ.	3	5	ΝΕΑ ΕΛΛΗΝΙΚΗ ΦΙΛΟΛΟΓΙΑ (ΝΕΛ)		
Γ	—	ΝΕΛ113	ΑΝΑΠΑΡΑΣΤΑΣΕΙΣ ΤΟΥ ΦΥΛΟΥ ΣΤΗ ΝΕΟΕΛΛΗΝΙΚΗ ΛΟΓΟΤΕΧΝΙΑ (19 ^{ΟΣ} – 20 ^{ΟΣ} ΑΙ.)	ΚΑΤ'ΕΠΙΛΟΓΗΝ ΥΠΟΧΡΕΩΤΙΚΟ	ΧΕΙΜ.	3	5	ΝΕΑ ΕΛΛΗΝΙΚΗ ΦΙΛΟΛΟΓΙΑ (ΝΕΛ)		
Γ	—	ΑΕΛ021	ΑΡΧΑΙΑ ΕΛΛΗΝΙΚΗ ΓΛΩΣΣΑ	ΚΑΤ'ΕΠΙΛΟΓΗΝ ΥΠΟΧΡΕΩΤΙΚΟ	ΧΕΙΜ.	3	5	ΑΡΧΑΙΑ ΕΛΛΗΝΙΚΗ ΦΙΛΟΛΟΓΙΑ (ΑΕΛ)	Επιλογή από ΑΕΛ [1]	
Γ	—	ΑΕΛ008	ΟΜΗΡΟΥ ΙΛΙΑΔΑ	ΚΑΤ'ΕΠΙΛΟΓΗΝ ΥΠΟΧΡΕΩΤΙΚΟ	ΧΕΙΜ.	3	5	ΑΡΧΑΙΑ ΕΛΛΗΝΙΚΗ ΦΙΛΟΛΟΓΙΑ (ΑΕΛ)		
Γ	—	ΑΕΛ018	ΤΡΑΓΩΔΙΑ: ΑΙΣΧΥΛΟΥ ΧΟΗΦΟΡΟΙ	ΚΑΤ'ΕΠΙΛΟΓΗΝ ΥΠΟΧΡΕΩΤΙΚΟ	ΧΕΙΜ.	3	5	ΑΡΧΑΙΑ ΕΛΛΗΝΙΚΗ ΦΙΛΟΛΟΓΙΑ (ΑΕΛ)		
Γ	—	ΑΕΛ049	ΤΡΑΓΩΔΙΑ: ΕΥΡΙΠΙΔΟΥ ΒΑΚΧΑΙ	ΚΑΤ'ΕΠΙΛΟΓΗΝ ΥΠΟΧΡΕΩΤΙΚΟ	ΧΕΙΜ.	3	5	ΑΡΧΑΙΑ ΕΛΛΗΝΙΚΗ ΦΙΛΟΛΟΓΙΑ (ΑΕΛ)		
Γ	—	ΑΕΛ024	ΦΙΛΟΣΟΦΙΚΗ ΠΕΖΟΓΡΑΦΙΑ: ΠΛΑΤΩΝΟΣ ΣΥΜΠΟΣΙΟΝ	ΚΑΤ'ΕΠΙΛΟΓΗΝ ΥΠΟΧΡΕΩΤΙΚΟ	ΧΕΙΜ.	3	5	ΑΡΧΑΙΑ ΕΛΛΗΝΙΚΗ ΦΙΛΟΛΟΓΙΑ (ΑΕΛ)		

ΕΞΑΜΗΝΟ	ΚΑΤΕΥΘΥΝΣΗ	ΚΩΔΙΚΟΣ	ΤΙΤΛΟΣ ΜΑΘΗΜΑΤΟΣ	ΚΑΤΗΓΟΡΙΑ	ΠΕΡΙΟΔΟΣ	ΔΜ	ECTS	ΟΜΑΔΑ	ΑΡΙΘΜ. ΜΑΘ.	ΠΑΡΑΤΗΡΗΣΕΙΣ
4ο ΕΞΑΜΗΝΟ	ΚΟΡΜΟΣ									
Δ	—	ΞΓΕ081	ΑΓΓΛΙΚΑ Δ	ΞΕΝΗ ΓΛΩΣΣΑ	ΕΑΡ.	3	2	ΑΓΓΛΙΚΑ	Επιλογή από ΞΓ [1]	
Δ	—	ΞΓΕ085	ΓΑΛΛΙΚΑ Δ	ΞΕΝΗ ΓΛΩΣΣΑ	ΕΑΡ.	3	2	ΓΑΛΛΙΚΑ		
Δ	—	ΞΓΕ089	ΓΕΡΜΑΝΙΚΑ Δ	ΞΕΝΗ ΓΛΩΣΣΑ	ΕΑΡ.	3	2	ΓΕΡΜΑΝΙΚΑ		
Δ	—	Π5Ε008	ΠΑΙΔΑΓΩΓΙΚΑ ΣΥΜΠΕΡΑΣΜΑΤΑ ΘΕΩΡΙΩΝ ΜΑΘΗΣΗΣ	ΥΠΟΧΡΕΩΤΙΚΟ	ΕΑΡ.	3	5	—		Αντικαθιστά το Π5Ε003 «Παιδαγωγική Ψυχολογία Ι: Θεωρίες Μάθησης»
Δ	—	Φ4Ε001Α	ΠΡΑΚΤΙΚΗ ΦΙΛΟΣΟΦΙΑ-ΗΘΙΚΗ	ΥΠΟΧΡΕΩΤΙΚΟ	ΕΑΡ.	3	5	—		Αντικαθιστά το Φ4Ε001 «Κοινωνική και Πολιτική Φιλοσοφία»
Δ	—	Ψ9Ε004Α	ΣΥΓΚΙΝΗΣΗ ΚΑΙ ΚΙΝΗΤΡΑ	ΥΠΟΧΡΕΩΤΙΚΟ	ΕΑΡ.	3	5	—		Αντικαθιστά το Ψ9Ε004 «Εκπαιδευτική Ψυχολογία»
Δ	—	ΓΛΣ001	ΓΕΝΙΚΗ ΓΛΩΣΣΟΛΟΓΙΑ	ΚΑΤ'ΕΠΙΛΟΓΗΝ ΥΠΟΧΡΕΩΤΙΚΟ	ΧΕΙΜ.	3	3	ΓΛΩΣΣΟΛΟΓΙΑ	Επιλογή Από ΓΛΣ [1]	Μπορούν να το δηλώσουν για εξέταση οι επί πτυχίω φοιτήτριες/φοιτητές που το έχουν ήδη διδαχθεί.
Δ	—	ΓΛΣ031	ΙΣΤΟΡΙΑ ΤΗΣ ΝΕΟΕΛΛΗΝΙΚΗΣ ΓΛΩΣΣΑΣ ΙΙ	ΚΑΤ'ΕΠΙΛΟΓΗΝ ΥΠΟΧΡΕΩΤΙΚΟ	ΧΕΙΜ.	3	3	ΓΛΩΣΣΟΛΟΓΙΑ		Αντικαθιστά το ΓΛΣ001 «Γενική Γλωσσολογία» (για όσους <u>δεν έχουν</u> διδαχθεί το ΓΛΣ001)
Δ	—	ΑΕΛ035	ΤΡΑΓΩΔΙΑ: ΣΟΦΟΚΛΕΟΥΣ ΗΛΕΚΤΡΑ	ΚΑΤ'ΕΠΙΛΟΓΗΝ ΥΠΟΧΡΕΩΤΙΚΟ	ΧΕΙΜ.	3	5	ΑΡΧΑΙΑ ΕΛΛΗΝΙΚΗ ΦΙΛΟΛΟΓΙΑ (ΑΕΛ)	Επιλογή από ΑΕΛ [1]	

ΕΞΑΜΗΝΟ	ΚΑΤΕΥΘΥΝΣΗ	ΚΩΔΙΚΟΣ	ΤΙΤΛΟΣ ΜΑΘΗΜΑΤΟΣ	ΚΑΤΗΓΟΡΙΑ	ΠΕΡΙΟΔΟΣ	ΔΜ	ECTS	ΟΜΑΔΑ	ΑΡΙΘΜ. ΜΑΘ.	ΠΑΡΑΤΗΡΗΣΕΙΣ
4ο ΕΞΑΜΗΝΟ	ΚΟΡΜΟΣ									
Δ	—	ΑΕΛ057	ΚΩΜΩΔΙΑ: ΑΡΙΣΤΟΦΑΝΟΥΣ ΝΕΦΕΛΑΙ	ΚΑΤ' ΕΠΙΛΟΓΗΝ ΥΠΟΧΡΕΩΤΙΚΟ	ΧΕΙΜ.	3	5	ΑΡΧΑΙΑ ΕΛΛΗΝΙΚΗ ΦΙΛΟΛΟΓΙΑ (ΑΕΛ)		
Δ	—	ΑΕΛ058	ΕΛΛΗΝΙΣΤΙΚΗ ΠΟΙΗΣΗ	ΚΑΤ' ΕΠΙΛΟΓΗΝ ΥΠΟΧΡΕΩΤΙΚΟ	ΧΕΙΜ.	3	5	ΑΡΧΑΙΑ ΕΛΛΗΝΙΚΗ ΦΙΛΟΛΟΓΙΑ (ΑΕΛ)	Επιλογή από ΑΕΛ [1]	
Δ	—	ΑΕΛ059	ΚΡΙΤΙΚΗ ΚΑΙ ΕΚΔΟΤΙΚΗ ΤΩΝ ΚΛΑΣΙΚΩΝ ΚΕΙΜΕΝΩΝ	ΚΑΤ' ΕΠΙΛΟΓΗΝ ΥΠΟΧΡΕΩΤΙΚΟ	ΧΕΙΜ.	3	5	ΑΡΧΑΙΑ ΕΛΛΗΝΙΚΗ ΦΙΛΟΛΟΓΙΑ (ΑΕΛ)		
Δ	—	ΝΕΛ078	ΡΕΥΜΑΤΑ, ΚΕΙΜΕΝΑ ΚΑΙ ΣΥΓΓΡΑΦΕΙΣ (1830-1880)	ΚΑΤ' ΕΠΙΛΟΓΗΝ ΥΠΟΧΡΕΩΤΙΚΟ	ΧΕΙΜ.	3	5	ΝΕΑ ΕΛΛΗΝΙΚΗ ΦΙΛΟΛΟΓΙΑ (ΝΕΛ)	Επιλογή από ΝΕΛ [1]	
Δ	—	ΝΕΛ119	ΖΗΤΗΜΑΤΑ ΘΕΩΡΙΑΣ ΤΗΣ ΛΟΓΟΤΕΧΝΙΑΣ ΚΑΙ ΘΕΩΡΙΕΣ ΓΙΑ ΤΟ ΥΠΟΚΕΙΜΕΝΟ	ΚΑΤ' ΕΠΙΛΟΓΗΝ ΥΠΟΧΡΕΩΤΙΚΟ	ΧΕΙΜ.	3	5	ΝΕΑ ΕΛΛΗΝΙΚΗ ΦΙΛΟΛΟΓΙΑ (ΝΕΛ)		
5ο ΕΞΑΜΗΝΟ	ΦΙΛΟΣΟΦΙΑ									
Ε	ΦΙΛΟΣΟΦΙΑ	ΕΣΧ274	ΠΑΙΔΑΓΩΓΙΚΗ ΨΥΧΟΛΟΓΙΑ Ι	ΕΠΙΛΟΓΗΣ	ΧΕΙΜ.	3	5	ΕΠΙΛΟΓΗ ΠΑΙΔΑΓΩΓΙΚΗ (ΠΕΣΧ)	Επιλογή από ΠΕΣΧ, ΨΕΣΧ [1]	
Ε	ΦΙΛΟΣΟΦΙΑ	ΕΣΧ273	Η ΕΛΛΗΝΙΚΗ ΩΣ ΔΕΥΤΕΡΗ/ΞΕΝΗ ΓΛΩΣΣΑ: ΔΙΔΑΚΤΙΚΕΣ ΠΡΑΚΤΙΚΕΣ	ΕΠΙΛΟΓΗΣ	ΧΕΙΜ.	3	5	ΕΠΙΛΟΓΗ ΠΑΙΔΑΓΩΓΙΚΗ (ΠΕΣΧ)		
Ε	ΦΙΛΟΣΟΦΙΑ	ΕΣΧ217	ΛΟΓΟΑΝΑΛΥΤΙΚΗ ΚΟΙΝΩΝΙΚΗ ΨΥΧΟΛΟΓΙΑ	ΚΑΤ' ΕΠΙΛΟΓΗΝ ΥΠΟΧΡΕΩΤΙΚΟ		3	5	ΕΠΙΛΟΓΗ ΨΥΧΟΛΟΓΙΑ (ΨΕΣΧ)		

ΕΞΑΜΗΝΟ	ΚΑΤΕΥΘΥΝΣΗ	ΚΩΔΙΚΟΣ	ΤΙΤΛΟΣ ΜΑΘΗΜΑΤΟΣ	ΚΑΤΗΓΟΡΙΑ	ΠΕΡΙΟΔΟΣ	ΔΜ	ECTS	ΟΜΑΔΑ	ΑΡΙΘΜ. ΜΑΘ.	ΠΑΡΑΤΗΡΗΣΕΙΣ
5ο ΕΞΑΜΗΝΟ	ΦΙΛΟΣΟΦΙΑ									
Ε	ΦΙΛΟΣΟΦΙΑ	ΕΣΧ218	Η ΑΝΑΠΤΥΞΙΑΚΗ ΜΕΛΕΤΗ ΤΟΥ ΠΑΙΧΝΙΔΙΟΥ ΚΑΙ ΤΗΣ ΦΑΝΤΑΣΙΑΣ	ΕΠΙΛΟΓΗΣ	ΧΕΙΜ.	3	5	ΕΠΙΛΟΓΗ ΨΥΧΟΛΟΓΙΑ (ΨΕΣΧ)	Επιλογή από ΠΕΣΧ, ΨΕΣΧ [1]	
Ε	ΦΙΛΟΣΟΦΙΑ	ΕΣΧ269	ΑΘΛΗΤΙΚΗ ΨΥΧΟΛΟΓΙΑ	ΕΠΙΛΟΓΗΣ	ΧΕΙΜ.	3	5	ΕΠΙΛΟΓΗ ΨΥΧΟΛΟΓΙΑ (ΨΕΣΧ)		
Ε	ΦΙΛΟΣΟΦΙΑ	ΦΑΕ005	ΕΙΔΙΚΑ ΘΕΜΑΤΑ ΑΡΧΑΙΑΣ ΕΛΛΗΝΙΚΗΣ ΦΙΛΟΣΟΦΙΑΣ II	ΚΑΤ' ΕΠΙΛΟΓΗΝ ΥΠΟΧΡΕΩΤΙΚΟ	ΧΕΙΜ.	3	5	Α' ΕΝΟΤΗΤΑ ΙΣΤΟΡΙΑ ΤΗΣ ΦΙΛΟΣΟΦΙΑΣ (ΦΑ)	Επιλογή από ΦΑ, ΦΒ [3]	
Ε	ΦΙΛΟΣΟΦΙΑ	ΦΑΕ009	ΣΥΓΧΡΟΝΗ ΦΙΛΟΣΟΦΙΑ III	ΚΑΤ' ΕΠΙΛΟΓΗΝ ΥΠΟΧΡΕΩΤΙΚΟ	ΧΕΙΜ.	3	5	Α' ΕΝΟΤΗΤΑ ΙΣΤΟΡΙΑ ΤΗΣ ΦΙΛΟΣΟΦΙΑΣ (ΦΑ)		
Ε	ΦΙΛΟΣΟΦΙΑ	ΦΑΕ033	ΝΕΟΤΕΡΗ ΦΙΛΟΣΟΦΙΑ III	ΚΑΤ' ΕΠΙΛΟΓΗΝ ΥΠΟΧΡΕΩΤΙΚΟ	ΧΕΙΜ.	3	5	Α' ΕΝΟΤΗΤΑ ΙΣΤΟΡΙΑ ΤΗΣ ΦΙΛΟΣΟΦΙΑΣ (ΦΑ)		
Ε	ΦΙΛΟΣΟΦΙΑ	ΦΑΕ098	ΕΙΔΙΚΑ ΘΕΜΑΤΑ ΑΡΧΑΙΑΣ ΕΛΛΗΝΙΚΗΣ ΦΙΛΟΣΟΦΙΑΣ III	ΚΑΤ' ΕΠΙΛΟΓΗΝ ΥΠΟΧΡΕΩΤΙΚΟ	ΧΕΙΜ.	3	5	Α' ΕΝΟΤΗΤΑ ΙΣΤΟΡΙΑ ΤΗΣ ΦΙΛΟΣΟΦΙΑΣ (ΦΑ)		
Ε	ΦΙΛΟΣΟΦΙΑ	ΦΒΕ099	ΦΙΛΟΣΟΦΙΑ ΤΟΥ ΝΟΥ	ΚΑΤ' ΕΠΙΛΟΓΗΝ ΥΠΟΧΡΕΩΤΙΚΟ	ΧΕΙΜ.	3	5	Β' ΕΝΟΤΗΤΑ ΣΥΣΤΗΜΑΤΙΚΗ ΦΙΛΟΣΟΦΙΑ (ΦΒ)		
Ε	ΦΙΛΟΣΟΦΙΑ	Ψ5Ε056	ΘΕΩΡΙΕΣ ΠΡΟΣΩΠΙΚΟΤΗΤΑΣ	ΥΠΟΧΡΕΩΤΙΚΟ	ΧΕΙΜ.	3	5		[1]	
Ε	ΦΙΛΟΣΟΦΙΑ	Π8Ε001	ΕΚΠΑΙΔΕΥΤΙΚΗ ΠΟΛΙΤΙΚΗ	ΥΠΟΧΡΕΩΤΙΚΟ	ΧΕΙΜ.	3	5		[1]	

ΕΞΑΜΗΝΟ	ΚΑΤΕΥΘΥΝΣΗ	ΚΩΔΙΚΟΣ	ΤΙΤΛΟΣ ΜΑΘΗΜΑΤΟΣ	ΚΑΤΗΓΟΡΙΑ	ΠΕΡΙΟΔΟΣ	ΔΜ	ECTS	ΟΜΑΔΑ	ΑΡΙΘΜ. ΜΑΘ.	ΠΑΡΑΤΗΡΗΣΕΙΣ
6ο ΕΞΑΜΗΝΟ	ΦΙΛΟΣΟΦΙΑ									
ΣΤ	ΦΙΛΟΣΟΦΙΑ	ΕΣΧ265	ΠΡΑΚΤΙΚΗ ΑΣΚΗΣΗ	ΠΡΑΚΤΙΚΗ ΑΣΚΗΣΗ	ΕΑΡ.	3	2			ΠΡΟΑΙΡΕΤΙΚΟ
ΣΤ	ΦΙΛΟΣΟΦΙΑ	ΕΣΧ130	ΚΟΙΝΩΝΙΟΛΟΓΙΑ ΤΗΣ ΕΚΠΑΙΔΕΥΣΗΣ	ΕΠΙΛΟΓΗΣ	ΕΑΡ.	3	5	ΕΠΙΛΟΓΗ ΠΑΙΔΑΓΩΓΙΚΗ (ΠΕΣΧ)	Επιλογή από ΠΕΣΧ, ΨΕΣΧ, ΦΕΣΧ [1]	
ΣΤ	ΦΙΛΟΣΟΦΙΑ	ΕΣΧ065	ΑΓΩΓΗ ΥΓΕΙΑΣ Ι	ΕΠΙΛΟΓΗΣ	ΕΑΡ.	3	5	ΕΠΙΛΟΓΗ ΨΥΧΟΛΟΓΙΑ (ΨΕΣΧ)		
ΣΤ	ΦΙΛΟΣΟΦΙΑ	ΕΣΧ267	ΒΥΖΑΝΤΙΝΗ ΦΙΛΟΣΟΦΙΑ	ΕΠΙΛΟΓΗΣ	ΕΑΡ.	3	5	ΕΠΙΛΟΓΗ ΦΙΛΟΣΟΦΙΑ (ΦΕΣΧ)		
ΣΤ	ΦΙΛΟΣΟΦΙΑ	ΦΒΕ030	ΣΥΓΧΡΟΝΗ ΗΘΙΚΗ ΦΙΛΟΣΟΦΙΑ ΙΙ: ΕΦΑΡΜΟΣΜΕΝΗ ΗΘΙΚΗ	ΚΑΤ' ΕΠΙΛΟΓΗΝ ΥΠΟΧΡΕΩΤΙΚΟ	ΕΑΡ.	3	5	Β' ΕΝΟΤΗΤΑ ΣΥΣΤΗΜΑΤΙΚΗ ΦΙΛΟΣΟΦΙΑ (ΦΒ)	Επιλογή από ΦΑ, ΦΒ [2]	
ΣΤ	ΦΙΛΟΣΟΦΙΑ	ΦΑΕ099	ΙΣΤΟΡΙΑ ΤΗΣ ΛΟΓΙΚΗΣ Ι	ΚΑΤ' ΕΠΙΛΟΓΗΝ ΥΠΟΧΡΕΩΤΙΚΟ	ΕΑΡ.	3	5	Α' ΕΝΟΤΗΤΑ ΙΣΤΟΡΙΑ ΤΗΣ ΦΙΛΟΣΟΦΙΑΣ (ΦΑ)		
ΣΤ	ΦΙΛΟΣΟΦΙΑ	ΦΑΕ101	ΙΣΤΟΡΙΑ ΤΗΣ ΛΟΓΙΚΗΣ ΙΙΙ: ΔΙΑΛΕΚΤΙΚΗ ΛΟΓΙΚΗ	ΚΑΤ' ΕΠΙΛΟΓΗΝ ΥΠΟΧΡΕΩΤΙΚΟ	ΕΑΡ.	3	5	Α' ΕΝΟΤΗΤΑ ΙΣΤΟΡΙΑ ΤΗΣ ΦΙΛΟΣΟΦΙΑΣ (ΦΑ)		
ΣΤ	ΦΙΛΟΣΟΦΙΑ	Π6Ε003Α	ΚΟΙΝΩΝΙΟΛΟΓΙΚΗ ΘΕΩΡΙΑ: ΕΚΠΑΙΔΕΥΤΙΚΕΣ ΠΡΟΕΚΤΑΣΕΙΣ (DURKHEIM, WEBER, MARX)	ΥΠΟΧΡΕΩΤΙΚΟ	ΕΑΡ.	3	5	—	[1]	Αντικαθιστά το Π6Ε003 «Εκπαίδευση και αγορά εργασίας»
ΣΤ	ΦΙΛΟΣΟΦΙΑ	Π7Ε005	ΙΣΤΟΡΙΑ ΤΗΣ ΕΚΠΑΙΔΕΥΣΗΣ ΙΙ	ΥΠΟΧΡΕΩΤΙΚΟ	ΕΑΡ.	3	5	—	[1]	
ΣΤ	ΦΙΛΟΣΟΦΙΑ	Ψ12Ε001	ΑΝΑΠΤΥΞΙΑΚΗ ΨΥΧΟΛΟΓΙΑ ΙΙ: ΠΑΙΔΙΚΗ ΚΑΙ ΕΦΗΒΙΚΗ ΗΛΙΚΙΑ	ΥΠΟΧΡΕΩΤΙΚΟ	ΕΑΡ.	3	5	—	[1]	

ΕΞΑΜΗΝΟ	ΚΑΤΕΥΘΥΝΣΗ	ΚΩΔΙΚΟΣ	ΤΙΤΛΟΣ ΜΑΘΗΜΑΤΟΣ	ΚΑΤΗΓΟΡΙΑ	ΠΕΡΙΟΔΟΣ	ΔΜ	ECTS	ΟΜΑΔΑ	ΑΡΙΘΜ. ΜΑΘ.	ΠΑΡΑΤΗΡΗΣΕΙΣ	
7ο ΕΞΑΜΗΝΟ	ΦΙΛΟΣΟΦΙΑ										
Z	ΦΙΛΟΣΟΦΙΑ	Π8Ε004Α	ΕΠΙΣΤΗΜΕΣ ΤΗΣ ΕΚΠΑΙΔΕΥΣΗΣ Ι	ΥΠΟΧΡΕΩΤΙΚΟ	ΧΕΙΜ.	3	5	—	[1]	Αντικαθιστά το Π8Ε004 «Κοινωνιολογία του σχολείου και εκπαιδευτική αξιολόγηση: Κοινωνιολογία του σχολείου»	
Z	ΦΙΛΟΣΟΦΙΑ	ΦΑΕ097	ΕΙΔΙΚΑ ΘΕΜΑΤΑ ΝΕΟΤΕΡΗΣ & ΣΥΓΧΡΟΝΗΣ ΓΝΩΣΙΟΘΕΩΡΙΑΣ (ΦΑΕ097)	ΚΑΤ' ΕΠΙΛΟΓΗΝ ΥΠΟΧΡΕΩΤΙΚΟ	ΧΕΙΜ.	3	5	Α' ΕΝΟΤΗΤΑ ΙΣΤΟΡΙΑ ΤΗΣ ΦΙΛΟΣΟΦΙΑΣ (ΦΑ)	Επιλογή από ΦΑ, ΦΒ [4]		
Z	ΦΙΛΟΣΟΦΙΑ	ΦΑΕ100	ΙΣΤΟΡΙΑ ΤΗΣ ΛΟΓΙΚΗΣ ΙΙ: ΣΥΓΧΡΟΝΗ ΦΙΛΟΣΟΦΙΚΗ ΛΟΓΙΚΗ (ΦΑΕ100)	ΚΑΤ' ΕΠΙΛΟΓΗΝ ΥΠΟΧΡΕΩΤΙΚΟ	ΧΕΙΜ.	3	5	Α' ΕΝΟΤΗΤΑ ΙΣΤΟΡΙΑ ΤΗΣ ΦΙΛΟΣΟΦΙΑΣ (ΦΑ)			
Z	ΦΙΛΟΣΟΦΙΑ	ΦΑΕ102	ΕΙΔΙΚΑ ΘΕΜΑΤΑ ΑΡΧΑΙΑΣ ΕΛΛΗΝΙΚΗΣ ΦΙΛΟΣΟΦΙΑΣ V: ΦΙΛΟΣΟΦΙΑ ΤΗΣ ΥΣΤΕΡΗΣ ΑΡΧΑΙΟΤΗΤΑΣ (ΦΑΕ102)	ΚΑΤ' ΕΠΙΛΟΓΗΝ ΥΠΟΧΡΕΩΤΙΚΟ	ΧΕΙΜ.	3	5	Α' ΕΝΟΤΗΤΑ ΙΣΤΟΡΙΑ ΤΗΣ ΦΙΛΟΣΟΦΙΑΣ (ΦΑ)			
Z	ΦΙΛΟΣΟΦΙΑ	ΦΒΕ004	ΦΙΛΟΣΟΦΙΚΗ ΑΝΘΡΩΠΟΛΟΓΙΑ	ΚΑΤ' ΕΠΙΛΟΓΗΝ ΥΠΟΧΡΕΩΤΙΚΟ	ΧΕΙΜ.	3	5	Β' ΕΝΟΤΗΤΑ ΣΥΣΤΗΜΑΤΙΚΗ ΦΙΛΟΣΟΦΙΑ (ΦΒ)			
Z	ΦΙΛΟΣΟΦΙΑ	ΦΒΕ015	ΦΙΛΟΣΟΦΙΑ ΤΗΣ ΠΑΙΔΕΙΑΣ Ι	ΚΑΤ' ΕΠΙΛΟΓΗΝ ΥΠΟΧΡΕΩΤΙΚΟ	ΧΕΙΜ.	3	5	Β' ΕΝΟΤΗΤΑ ΣΥΣΤΗΜΑΤΙΚΗ ΦΙΛΟΣΟΦΙΑ (ΦΒ)			
Z	ΦΙΛΟΣΟΦΙΑ	ΜΕΤ152	ΕΠΙΣΤΗΜΟΛΟΓΙΑ ΤΗΣ ΕΚΠΑΙΔΕΥΣΗΣ (ΠΤΔΕ)	ΕΠΙΛΟΓΗΣ	ΧΕΙΜ.	3	5	ΜΑΘΗΜΑ ΕΚΤΟΣ ΤΜΗΜΑΤΟΣ (ΜΕΤ)		Επιλογή από ΜΕΤ [1]	
Z	ΦΙΛΟΣΟΦΙΑ	ΜΕΤ158	ΤΕΧΝΙΚΕΣ ΤΟΥ ΑΦΗΓΗΜΑΤΙΚΟΥ ΛΟΓΟΥ ΣΤΗΝ ΕΚΠΑΙΔΕΥΤΙΚΗ ΠΡΑΞΗ (ΠΤΔΕ)	ΕΠΙΛΟΓΗΣ	ΧΕΙΜ.	3	5				
Z	ΦΙΛΟΣΟΦΙΑ	ΜΕΤ118	ΜΕΘΟΔΟΛΟΓΙΑ ΕΚΠΑΙΔΕΥΤΙΚΗΣ ΕΡΕΥΝΑΣ (ΠΤΝ)	ΕΠΙΛΟΓΗΣ	ΧΕΙΜ.	3	5				

ΕΞΑΜΗΝΟ	ΚΑΤΕΥΘΥΝΣΗ	ΚΩΔΙΚΟΣ	ΤΙΤΛΟΣ ΜΑΘΗΜΑΤΟΣ	ΚΑΤΗΓΟΡΙΑ	ΠΕΡΙΟΔΟΣ	ΔΜ	ECTS	ΟΜΑΔΑ	ΑΡΙΘΜ. ΜΑΘ.	ΠΑΡΑΤΗΡΗΣΕΙΣ
8ο ΕΞΑΜΗΝΟ	ΦΙΛΟΣΟΦΙΑ									
Η	ΦΙΛΟΣΟΦΙΑ	ΕΣΧ278	ΣΧΟΛΕΣ ΨΥΧΟΘΕΡΑΠΕΙΑΣ	ΕΠΙΛΟΓΗΣ	ΕΑΡ.	3	5	ΕΠΙΛΟΓΗ ΨΥΧΟΛΟΓΙΑ (ΨΕΣΧ)	Επιλογή από ΠΕΣΧ, ΨΕΣΧ, ΦΕΣΧ [2]	
Η	ΦΙΛΟΣΟΦΙΑ	ΕΣΧ279	ΑΝΑΠΤΥΞΙΑΚΗ ΨΥΧΟΛΟΓΙΑ ΚΑΙ ΚΟΙΝΩΝΙΚΗ ΑΛΛΑΓΗ	ΕΠΙΛΟΓΗΣ	ΕΑΡ.	3	5	ΕΠΙΛΟΓΗ ΨΥΧΟΛΟΓΙΑ (ΨΕΣΧ)		
Η	ΦΙΛΟΣΟΦΙΑ	ΕΣΧ280	ΣΤΑΤΙΣΤΙΚΕΣ ΜΕΘΟΔΟΙ ΜΕ ΕΦΑΡΜΟΓΕΣ ΣΤΗΝ ΨΥΧΟΜΕΤΡΙΑ	ΕΠΙΛΟΓΗΣ	ΕΑΡ.	3	5	ΕΠΙΛΟΓΗ ΨΥΧΟΛΟΓΙΑ (ΨΕΣΧ)		
Η	ΦΙΛΟΣΟΦΙΑ	ΕΣΧ270	ΣΤΡΕΣ ΚΑΙ ΣΤΡΑΤΗΓΙΚΕΣ ΑΝΤΙΜΕΤΩΠΙΣΗΣ: ΤΟ ΣΤΡΕΣ ΣΤΟ ΣΧΟΛΕΙΟ	ΕΠΙΛΟΓΗΣ	ΕΑΡ.	3	5	ΕΠΙΛΟΓΗ ΨΥΧΟΛΟΓΙΑ (ΨΕΣΧ)		
Η	ΦΙΛΟΣΟΦΙΑ	ΕΣΧ281	ΨΥΧΟΔΥΝΑΜΙΚΕΣ ΠΡΟΣΕΓΓΙΣΕΙΣ ΣΤΗΝ ΥΓΕΙΑ ΚΑΙ ΤΗΝ ΑΣΘΕΝΕΙΑ	ΕΠΙΛΟΓΗΣ	ΕΑΡ.	3	5	ΕΠΙΛΟΓΗ ΨΥΧΟΛΟΓΙΑ (ΨΕΣΧ)		
Η	ΦΙΛΟΣΟΦΙΑ	ΕΣΧ283	ΕΠΙΣΤΗΜΕΣ ΤΗΣ ΕΚΠΑΙΔΕΥΣΗΣ II	ΕΠΙΛΟΓΗΣ	ΕΑΡ.	3	5	ΕΠΙΛΟΓΗ ΠΑΙΔΑΓΩΓΙΚΗ (ΠΕΣΧ)		
Η	ΦΙΛΟΣΟΦΙΑ	ΕΣΧ005	ΠΟΛΙΤΙΣΜΟΣ ΚΑΙ ΕΚΠΑΙΔΕΥΣΗ: ΣΥΜΒΟΛΑ ΚΑΙ ΤΕΛΕΤΟΥΡΓΙΕΣ ΣΤΟ ΣΧΟΛΕΙΟ	ΕΠΙΛΟΓΗΣ	ΕΑΡ.	3	5	ΕΠΙΛΟΓΗ ΠΑΙΔΑΓΩΓΙΚΗ (ΠΕΣΧ)		
Η	ΦΙΛΟΣΟΦΙΑ	ΦΑΕ094	ΒΥΖΑΝΤΙΝΗ ΦΙΛΟΣΟΦΙΑ	ΚΑΤ' ΕΠΙΛΟΓΗΝ ΥΠΟΧΡΕΩΤΙΚΟ	ΕΑΡ.	3	5	Α' ΕΝΟΤΗΤΑ ΙΣΤΟΡΙΑ ΤΗΣ ΦΙΛΟΣΟΦΙΑΣ (ΦΑ)	Επιλογή από ΦΑ, ΦΒ [3]	
Η	ΦΙΛΟΣΟΦΙΑ	ΦΑΕ018	ΕΙΔΙΚΑ ΘΕΜΑΤΑ ΑΡΧΑΙΑΣ ΕΛΛΗΝΙΚΗΣ ΦΙΛΟΣΟΦΙΑΣ IV: ΕΛΛΗΝΙΣΤΙΚΗ ΦΙΛΟΣΟΦΙΑ	ΚΑΤ' ΕΠΙΛΟΓΗΝ ΥΠΟΧΡΕΩΤΙΚΟ	ΕΑΡ.	3	5	Α' ΕΝΟΤΗΤΑ ΙΣΤΟΡΙΑ ΤΗΣ ΦΙΛΟΣΟΦΙΑΣ (ΦΑ)		
Η	ΦΙΛΟΣΟΦΙΑ	ΦΒΕ097	ΕΙΔΙΚΑ ΘΕΜΑΤΑ ΑΡΧΑΙΑΣ ΕΛΛΗΝΙΚΗΣ ΦΙΛΟΣΟΦΙΑΣ VI: ΡΩΜΑΪΚΗ ΦΙΛΟΣΟΦΙΑ	ΚΑΤ' ΕΠΙΛΟΓΗΝ ΥΠΟΧΡΕΩΤΙΚΟ	ΕΑΡ.	3	5	Β' ΕΝΟΤΗΤΑ ΣΥΣΤΗΜΑΤΙΚΗ ΦΙΛΟΣΟΦΙΑ (ΦΒ)		

ΕΞΑΜΗΝΟ	ΚΑΤΕΥΘΥΝΣΗ	ΚΩΔΙΚΟΣ	ΤΙΤΛΟΣ ΜΑΘΗΜΑΤΟΣ	ΚΑΤΗΓΟΡΙΑ	ΠΕΡΙΟΔΟΣ	ΔΜ	ECTS	ΟΜΑΔΑ	ΑΡΙΘΜ. ΜΑΘ.	ΠΑΡΑΤΗΡΗΣΕΙΣ
8ο ΕΞΑΜΗΝΟ	ΦΙΛΟΣΟΦΙΑ									
Η	ΦΙΛΟΣΟΦΙΑ	ΦΒΕ100	ΦΙΛΟΣΟΦΙΑ ΤΗΣ ΨΥΧΟΛΟΓΙΑΣ	ΚΑΤ' ΕΠΙΛΟΓΗΝ ΥΠΟΧΡΕΩΤΙΚΟ	ΕΑΡ.	3	5	Β' ΕΝΟΤΗΤΑ ΣΥΣΤΗΜΑΤΙΚΗ ΦΙΛΟΣΟΦΙΑ (ΦΒ)	Επιλογή από ΦΑ, ΦΒ [3]	
Η	ΦΙΛΟΣΟΦΙΑ	ΦΒΕ022	ΦΙΛΟΣΟΦΙΑ ΤΗΣ ΓΛΩΣΣΑΣ II	ΚΑΤ' ΕΠΙΛΟΓΗΝ ΥΠΟΧΡΕΩΤΙΚΟ	ΕΑΡ.	3	5	Β' ΕΝΟΤΗΤΑ ΣΥΣΤΗΜΑΤΙΚΗ ΦΙΛΟΣΟΦΙΑ (ΦΒ)		
Η	ΦΙΛΟΣΟΦΙΑ	ΜΕΤ157	ΦΙΛΟΣΟΦΙΑ ΤΗΣ ΠΑΙΔΕΙΑΣ (ΠΤΔΕ)	ΕΠΙΛΟΓΗΣ	ΕΑΡ.	3	5	ΜΑΘΗΜΑ ΕΚΤΟΣ ΤΜΗΜΑΤΟΣ (ΜΕΤ)	Επιλογή από ΜΕΤ [1]	
Η	ΦΙΛΟΣΟΦΙΑ	ΜΕΤ155	ΓΛΩΣΣΙΚΗ ΕΚΦΡΑΣΗ ΣΤΗΝ ΠΑΙΔΑΓΩΓΙΚΗ ΤΟΥ ΘΕΑΤΡΟΥ (ΠΤΔΕ)	ΕΠΙΛΟΓΗΣ	ΕΑΡ.	3	5			
Η	ΦΙΛΟΣΟΦΙΑ	ΜΕΤ156	ΕΙΣΑΓΩΓΗ ΣΤΗΝ ΕΠΙΣΤΗΜΟΛΟΓΙΑ (ΠΤΔΕ)	ΕΠΙΛΟΓΗΣ	ΕΑΡ.	3	5			

ΕΞΑΜΗΝΟ	ΚΑΤΕΥΘΥΝΣΗ	ΚΩΔΙΚΟΣ	ΤΙΤΛΟΣ ΜΑΘΗΜΑΤΟΣ	ΚΑΤΗΓΟΡΙΑ	ΠΕΡΙΟΔΟΣ	ΔΜ	ECTS	ΟΜΑΔΑ	ΑΡΙΘΜ. ΜΑΘ.	ΠΑΡΑΤΗΡΗΣΕΙΣ
5ο ΕΞΑΜΗΝΟ	ΠΑΙΔΑΓΩΓΙΚΗ									
Ε	ΠΑΙΔΑΓΩΓΙΚΗ	ΕΣΧ274	ΠΑΙΔΑΓΩΓΙΚΗ ΨΥΧΟΛΟΓΙΑ Ι (ΕΣΧ274)	ΕΠΙΛΟΓΗΣ	ΧΕΙΜ.	3	5	ΕΠΙΛΟΓΗ ΠΑΙΔΑΓΩΓΙΚΗ (ΠΕΣΧ)	Επιλογή από ΠΕΣΧ [2]	
Ε	ΠΑΙΔΑΓΩΓΙΚΗ	ΕΣΧ273	Η ΕΛΛΗΝΙΚΗ ΩΣ ΔΕΥΤΕΡΗ ΞΕΝΗ ΓΛΩΣΣΑ: ΔΙΔΑΚΤΙΚΕΣ ΠΡΑΚΤΙΚΕΣ	ΕΠΙΛΟΓΗΣ	ΧΕΙΜ.	3	5	ΕΠΙΛΟΓΗ ΠΑΙΔΑΓΩΓΙΚΗ (ΠΕΣΧ)		
Ε	ΠΑΙΔΑΓΩΓΙΚΗ	ΕΣΧ284	ΕΙΣΑΓΩΓΗ ΣΤΗΝ ΕΙΔΙΚΗ ΠΑΙΔΑΓΩΓΙΚΗ (ΠΤΔΕ)	ΕΠΙΛΟΓΗΣ	ΧΕΙΜ.	3	5	ΕΠΙΛΟΓΗ ΠΑΙΔΑΓΩΓΙΚΗ (ΠΕΣΧ)		
Ε	ΠΑΙΔΑΓΩΓΙΚΗ	Π5Ε007	ΔΙΑΠΟΛΙΤΙΣΜΙΚΗ ΠΑΙΔΑΓΩΓΙΚΗ	ΥΠΟΧΡΕΩΤΙΚΟ	ΧΕΙΜ.	3	5		[1]	
Ε	ΠΑΙΔΑΓΩΓΙΚΗ	Π6Ε037Α	ΣΥΝΕΡΓΑΣΙΑ ΣΧΟΛΕΙΟΥ, ΟΙΚΟΓΕΝΕΙΑΣ, ΚΟΙΝΟΤΗΤΑΣ (ΠΤΝ)	ΥΠΟΧΡΕΩΤΙΚΟ	ΧΕΙΜ.	3	5		[1]	Αντικαθιστά το Π6Ε037 «Συγκριτική Παιδαγωγική: Ευρωπαϊκή Ένωση και Εκπαίδευση»
Ε	ΠΑΙΔΑΓΩΓΙΚΗ	Π8Ε001	ΕΚΠΑΙΔΕΥΤΙΚΗ ΠΟΛΙΤΙΚΗ	ΥΠΟΧΡΕΩΤΙΚΟ	ΧΕΙΜ.	3	5		[1]	
Ε	ΠΑΙΔΑΓΩΓΙΚΗ	Ψ5Ε056	ΘΕΩΡΙΕΣ ΠΡΟΣΩΠΙΚΟΤΗΤΑΣ	ΥΠΟΧΡΕΩΤΙΚΟ	ΧΕΙΜ.	3	5		[1]	
6ο ΕΞΑΜΗΝΟ	ΠΑΙΔΑΓΩΓΙΚΗ									
ΣΤ	ΠΑΙΔΑΓΩΓΙΚΗ	ΕΣΧ265		ΠΡΑΚΤΙΚΗ ΑΣΚΗΣΗ	ΕΑΡ.	3	2	—		ΠΡΟΑΙΡΕΤΙΚΟ
ΣΤ	ΠΑΙΔΑΓΩΓΙΚΗ	ΕΣΧ130	ΚΟΙΝΩΝΙΟΛΟΓΙΑ ΤΗΣ ΕΚΠΑΙΔΕΥΣΗΣ	ΕΠΙΛΟΓΗΣ	ΕΑΡ.	3	5	ΕΠΙΛΟΓΗ ΠΑΙΔΑΓΩΓΙΚΗ (ΠΕΣΧ)	Επιλογή από ΠΕΣΧ [1]	
ΣΤ	ΠΑΙΔΑΓΩΓΙΚΗ	Π6Ε001Α	ΔΙΔΑΚΤΙΚΗ ΤΗΣ ΓΛΩΣΣΑΣ	ΥΠΟΧΡΕΩΤΙΚΟ	ΕΑΡ.	3	5	—	[1]	Αντικαθιστά το Π6Ε001 «Κοινωνιολογία της Εκπαίδευσης II: Ανώτατη εκπαίδευση, κοινωνία και πολιτική»

ΕΞΑΜΗΝΟ	ΚΑΤΕΥΘΥΝΣΗ	ΚΩΔΙΚΟΣ	ΤΙΤΛΟΣ ΜΑΘΗΜΑΤΟΣ	ΚΑΤΗΓΟΡΙΑ	ΠΕΡΙΟΔΟΣ	ΔΜ	ECTS	ΟΜΑΔΑ	ΑΡΙΘΜ. ΜΑΘ.	ΠΑΡΑΤΗΡΗΣΕΙΣ
6ο ΕΞΑΜΗΝΟ	ΠΑΙΔΑΓΩΓΙΚΗ									
ΣΤ	ΠΑΙΔΑΓΩΓΙΚΗ	Π6Ε003Α	ΚΟΙΝΩΝΙΟΛΟΓΙΚΗ ΘΕΩΡΙΑ: ΕΚΠΑΙΔΕΥΤΙΚΕΣ ΠΡΟΕΚΤΑΣΕΙΣ (DURKHEIM, WEBER, MARX)	ΥΠΟΧΡΕΩΤΙΚΟ	ΕΑΡ.	3	5	—	[1]	Αντικαθιστά το Π6Ε003 «Εκπαίδευση και αγορά εργασίας»
ΣΤ	ΠΑΙΔΑΓΩΓΙΚΗ	Π7Ε002Α	ΨΥΧΟΛΟΓΙΑ ΚΙΝΗΤΡΩΝ (ΠΤΝ)	ΥΠΟΧΡΕΩΤΙΚΟ	ΕΑΡ.	3	5	—	[1]	Αντικαθιστά το Π7Ε002 «Εκπαίδευση και Επιμόρφωση Εκπαιδευτικών: Η Διάπλαση των εκπαιδευτικών»
ΣΤ	ΠΑΙΔΑΓΩΓΙΚΗ	Π7Ε005	ΙΣΤΟΡΙΑ ΤΗΣ ΕΚΠΑΙΔΕΥΣΗΣ ΙΙ	ΥΠΟΧΡΕΩΤΙΚΟ	ΕΑΡ.	3	5	—	[1]	
ΣΤ	ΠΑΙΔΑΓΩΓΙΚΗ	Ψ12Ε001	ΑΝΑΠΤΥΞΙΑΚΗ ΨΥΧΟΛΟΓΙΑ ΙΙ: ΠΑΙΔΙΚΗ ΚΑΙ ΕΦΗΒΙΚΗ ΗΛΙΚΙΑ	ΥΠΟΧΡΕΩΤΙΚΟ	ΕΑΡ.	3	5	—	[1]	
7ο ΕΞΑΜΗΝΟ	ΠΑΙΔΑΓΩΓΙΚΗ									
Ζ	ΠΑΙΔΑΓΩΓΙΚΗ	Π5Ε008Α	ΣΧΟΛΙΚΗ ΠΡΑΚΤΙΚΗ Ι (ΠΤΔΕ)	ΥΠΟΧΡΕΩΤΙΚΟ	ΧΕΙΜ.	3	5	—	[1]	Αντικαθιστά το Π5Ε008 «Παιδαγωγικά Συμπεράσματα Θεωριών Μάθησης»
Ζ	ΠΑΙΔΑΓΩΓΙΚΗ	Π8Ε004Α	ΕΠΙΣΤΗΜΕΣ ΤΗΣ ΕΚΠΑΙΔΕΥΣΗΣ Ι	ΥΠΟΧΡΕΩΤΙΚΟ	ΧΕΙΜ.	3	5	—	[1]	Αντικαθιστά το Π8Ε004 «Κοινωνιολογία του σχολείου και εκπαιδευτική αξιολόγηση: Κοινωνιολογία του σχολείου»

ΕΞΑΜΗΝΟ	ΚΑΤΕΥΘΥΝΣΗ	ΚΩΔΙΚΟΣ	ΤΙΤΛΟΣ ΜΑΘΗΜΑΤΟΣ	ΚΑΤΗΓΟΡΙΑ	ΠΕΡΙΟΔΟΣ	ΔΜ	ECTS	ΟΜΑΔΑ	ΑΡΙΘΜ. ΜΑΘ.	ΠΑΡΑΤΗΡΗΣΕΙΣ
7ο ΕΞΑΜΗΝΟ	ΠΑΙΔΑΓΩΓΙΚΗ									
Z	ΠΑΙΔΑΓΩΓΙΚΗ	ΕΣΧ275	ΠΑΙΔΑΓΩΓΙΚΗ ΨΥΧΟΛΟΓΙΑ ΙΙ: ΤΑ ΚΙΝΗΤΡΑ ΣΤΗΝ ΕΚΠΑΙΔΕΥΣΗ	ΕΠΙΛΟΓΗΣ	ΧΕΙΜ.	3	5	ΕΠΙΛΟΓΗ ΠΑΙΔΑΓΩΓΙΚΗ (ΠΕΣΧ)	Επιλογή από ΠΕΣΧ [1]	
Z	ΠΑΙΔΑΓΩΓΙΚΗ	ΕΣΧ285	ΠΑΙΔΑΓΩΓΙΚΗ ΤΗΣ ΕΝΤΑΞΗΣ (ΠΤΔΕ)	ΕΠΙΛΟΓΗΣ	ΧΕΙΜ.	3	5	ΕΠΙΛΟΓΗ ΠΑΙΔΑΓΩΓΙΚΗ (ΠΕΣΧ)		
Z	ΠΑΙΔΑΓΩΓΙΚΗ	ΦΑΕ097	ΕΙΔΙΚΑ ΘΕΜΑΤΑ ΝΕΟΤΕΡΗΣ & ΣΥΓΧΡΟΝΗΣ ΓΝΩΣΙΟΘΕΩΡΙΑΣ (ΦΑΕ097)	ΚΑΤ' ΕΠΙΛΟΓΗΝ ΥΠΟΧΡΕΩΤΙΚΟ	ΧΕΙΜ.	3	5	Α' ΕΝΟΤΗΤΑ ΙΣΤΟΡΙΑ ΤΗΣ ΦΙΛΟΣΟΦΙΑΣ (ΦΑ)	Επιλογή από ΦΑ, ΦΒ [1]	
Z	ΠΑΙΔΑΓΩΓΙΚΗ	ΦΑΕ100	ΙΣΤΟΡΙΑ ΤΗΣ ΛΟΓΙΚΗΣ ΙΙ: ΣΥΓΧΡΟΝΗ ΦΙΛΟΣΟΦΙΚΗ ΛΟΓΙΚΗ (ΦΑΕ100)	ΚΑΤ' ΕΠΙΛΟΓΗΝ ΥΠΟΧΡΕΩΤΙΚΟ	ΧΕΙΜ.	3	5	Α' ΕΝΟΤΗΤΑ ΙΣΤΟΡΙΑ ΤΗΣ ΦΙΛΟΣΟΦΙΑΣ (ΦΑ)		
Z	ΠΑΙΔΑΓΩΓΙΚΗ	ΦΑΕ102	ΕΙΔΙΚΑ ΘΕΜΑΤΑ ΑΡΧΑΙΑΣ ΕΛΛΗΝΙΚΗΣ ΦΙΛΟΣΟΦΙΑΣ V: ΦΙΛΟΣΟΦΙΑ ΤΗΣ ΥΣΤΕΡΗΣ ΑΡΧΑΙΟΤΗΤΑΣ (ΦΑΕ102)	ΚΑΤ' ΕΠΙΛΟΓΗΝ ΥΠΟΧΡΕΩΤΙΚΟ	ΧΕΙΜ.	3	5	Α' ΕΝΟΤΗΤΑ ΙΣΤΟΡΙΑ ΤΗΣ ΦΙΛΟΣΟΦΙΑΣ (ΦΑ)		
Z	ΠΑΙΔΑΓΩΓΙΚΗ	ΦΒΕ004	ΦΙΛΟΣΟΦΙΚΗ ΑΝΘΡΩΠΟΛΟΓΙΑ	ΚΑΤ' ΕΠΙΛΟΓΗΝ ΥΠΟΧΡΕΩΤΙΚΟ	ΧΕΙΜ.	3	5	Β' ΕΝΟΤΗΤΑ ΣΥΣΤΗΜΑΤΙΚΗ ΦΙΛΟΣΟΦΙΑ (ΦΒ)		
Z	ΠΑΙΔΑΓΩΓΙΚΗ	ΦΒΕ015	ΦΙΛΟΣΟΦΙΑ ΤΗΣ ΠΑΙΔΕΙΑΣ Ι	ΚΑΤ' ΕΠΙΛΟΓΗΝ ΥΠΟΧΡΕΩΤΙΚΟ	ΧΕΙΜ.	3	5	Β' ΕΝΟΤΗΤΑ ΣΥΣΤΗΜΑΤΙΚΗ ΦΙΛΟΣΟΦΙΑ (ΦΒ)		

ΕΞΑΜΗΝΟ	ΚΑΤΕΥΘΥΝΣΗ	ΚΩΔΙΚΟΣ	ΤΙΤΛΟΣ ΜΑΘΗΜΑΤΟΣ	ΚΑΤΗΓΟΡΙΑ	ΠΕΡΙΟΔΟΣ	ΔΜ	ECTS	ΟΜΑΔΑ	ΑΡΙΘΜ. ΜΑΘ.	ΠΑΡΑΤΗΡΗΣΕΙΣ
7ο ΕΞΑΜΗΝΟ	ΠΑΙΔΑΓΩΓΙΚΗ									
Z	ΠΑΙΔΑΓΩΓΙΚΗ	ΑΕΛ021	ΑΡΧΑΙΑ ΕΛΛΗΝΙΚΗ ΓΛΩΣΣΑ	ΕΠΙΛΟΓΗΣ	ΧΕΙΜ.	3	5	ΑΡΧΑΙΑ ΕΛΛΗΝΙΚΗ ΦΙΛΟΛΟΓΙΑ (ΑΕΛ)	Επιλογή από ΑΕΛ, ΝΕΛ, ΜΕΤ [2]	
Z	ΠΑΙΔΑΓΩΓΙΚΗ	ΑΕΛ008	ΟΜΗΡΟΥ ΙΛΙΑΔΑ	ΕΠΙΛΟΓΗΣ	ΧΕΙΜ.	3	5	ΑΡΧΑΙΑ ΕΛΛΗΝΙΚΗ ΦΙΛΟΛΟΓΙΑ (ΑΕΛ)		
Z	ΠΑΙΔΑΓΩΓΙΚΗ	ΑΕΛ018	ΤΡΑΓΩΔΙΑ: ΑΙΣΧΥΛΟΥ ΧΟΗΦΟΡΟΙ	ΕΠΙΛΟΓΗΣ	ΧΕΙΜ.	3	5	ΑΡΧΑΙΑ ΕΛΛΗΝΙΚΗ ΦΙΛΟΛΟΓΙΑ (ΑΕΛ)		
Z	ΠΑΙΔΑΓΩΓΙΚΗ	ΑΕΛ049	ΤΡΑΓΩΔΙΑ: ΕΥΡΙΠΙΔΟΥ ΒΑΚΧΑΙ	ΕΠΙΛΟΓΗΣ	ΧΕΙΜ.	3	5	ΑΡΧΑΙΑ ΕΛΛΗΝΙΚΗ ΦΙΛΟΛΟΓΙΑ (ΑΕΛ)	Επιλογή από ΑΕΛ, ΝΕΛ, ΜΕΤ [2]	
Z	ΠΑΙΔΑΓΩΓΙΚΗ	ΑΕΛ024	ΦΙΛΟΣΟΦΙΚΗ ΠΕΖΟΓΡΑΦΙΑ: ΠΛΑΤΩΝΟΣ ΣΥΜΠΟΣΙΟΝ	ΕΠΙΛΟΓΗΣ	ΧΕΙΜ.	3	5	ΑΡΧΑΙΑ ΕΛΛΗΝΙΚΗ ΦΙΛΟΛΟΓΙΑ (ΑΕΛ)		
Z	ΠΑΙΔΑΓΩΓΙΚΗ	ΝΕΛ118	ΙΔΕΟΛΟΓΙΑ ΚΑΙ ΑΙΣΘΗΤΙΚΗ: Η ΠΟΙΗΣΗ ΤΟΥ ΓΙΑΝΝΗ ΡΙΤΣΟΥ	ΕΠΙΛΟΓΗΣ	ΧΕΙΜ.	3	5	ΝΕΑ ΕΛΛΗΝΙΚΗ ΦΙΛΟΛΟΓΙΑ (ΝΕΛ)		
Z	ΠΑΙΔΑΓΩΓΙΚΗ	ΝΕΛ115	Η ΠΟΙΗΣΗ ΚΑΙ Η ΠΟΙΗΤΙΚΗ ΤΟΥ Α. ΚΑΛΒΟΥ ΚΑΙ ΤΟΥ Δ. ΣΟΛΩΜΟΥ	ΕΠΙΛΟΓΗΣ	ΧΕΙΜ.	3	5	ΝΕΑ ΕΛΛΗΝΙΚΗ ΦΙΛΟΛΟΓΙΑ (ΝΕΛ)		
Z	ΠΑΙΔΑΓΩΓΙΚΗ	ΝΕΛ113	ΑΝΑΠΑΡΑΣΤΑΣΕΙΣ ΤΟΥ ΦΥΛΟΥ ΣΤΗ ΝΕΟΕΛΛΗΝΙΚΗ ΛΟΓΟΤΕΧΝΙΑ (19^{ΟΣ} – 20^{ΟΣ} ΑΙ.)	ΕΠΙΛΟΓΗΣ	ΧΕΙΜ.	3	5	ΝΕΑ ΕΛΛΗΝΙΚΗ ΦΙΛΟΛΟΓΙΑ (ΝΕΛ)		

ΕΞΑΜΗΝΟ	ΚΑΤΕΥΘΥΝΣΗ	ΚΩΔΙΚΟΣ	ΤΙΤΛΟΣ ΜΑΘΗΜΑΤΟΣ	ΚΑΤΗΓΟΡΙΑ	ΠΕΡΙΟΔΟΣ	ΔΜ	ECTS	ΟΜΑΔΑ	ΑΡΙΘΜ. ΜΑΘ.	ΠΑΡΑΤΗΡΗΣΕΙΣ
7ο ΕΞΑΜΗΝΟ	ΠΑΙΔΑΓΩΓΙΚΗ									
Z	ΠΑΙΔΑΓΩΓΙΚΗ	ΜΕΤ152	ΕΠΙΣΤΗΜΟΛΟΓΙΑ ΤΗΣ ΕΚΠΑΙΔΕΥΣΗΣ (ΠΤΔΕ)	ΕΠΙΛΟΓΗΣ	ΧΕΙΜ.	3	5	ΜΑΘΗΜΑ ΕΚΤΟΣ ΤΜΗΜΑΤΟΣ (ΜΕΤ)	Επιλογή από ΑΕΛ, ΝΕΛ, ΜΕΤ [2]	
Z	ΠΑΙΔΑΓΩΓΙΚΗ	ΜΕΤ158	ΤΕΧΝΙΚΕΣ ΤΟΥ ΑΦΗΓΗΜΑΤΙΚΟΥ ΛΟΓΟΥ ΣΤΗΝ ΕΚΠΑΙΔΥΕΤΙΚΗ ΠΡΑΞΗ (ΠΤΔΕ)	ΕΠΙΛΟΓΗΣ	ΧΕΙΜ.	3	5			
Z	ΠΑΙΔΑΓΩΓΙΚΗ	ΜΕΤ118	ΜΕΘΟΔΟΛΟΓΙΑ ΕΚΠΑΙΔΕΥΤΙΚΗΣ ΕΡΕΥΝΑΣ (ΠΤΝ)	ΕΠΙΛΟΓΗΣ	ΧΕΙΜ.	3	5			
8ο ΕΞΑΜΗΝΟ	ΠΑΙΔΑΓΩΓΙΚΗ									
H	ΠΑΙΔΑΓΩΓΙΚΗ	Π5Ε009Α	ΗΘΙΚΗ ΤΗΣ ΕΡΕΥΝΑΣ ΜΕ ΠΑΙΔΙΑ (ΠΤΝ)	ΥΠΟΧΡΕΩΤΙΚΟ	ΕΑΡ.	3	5	—	Επιλογή από ΥΠ [1]	Αντικαθιστά το Π5Ε009 «Παιδαγωγική Ανθρωπολογία: Η σκοπιά της κοινωνικής κατασκευής»
H	ΠΑΙΔΑΓΩΓΙΚΗ	Π7Ε007	ΑΝΘΡΩΠΟΛΟΓΙΑ ΣΤΗΝ ΕΚΠΑΙΔΕΥΣΗ	ΥΠΟΧΡΕΩΤΙΚΟ	ΧΕΙΜ.			—		Μπορούν να το δηλώσουν οι επί πτυχίω φοιτητές σε <u>αντικατάσταση του Π5Ε009 «Παιδαγωγική Ανθρωπολογία: Η σκοπιά της κοινωνικής κατασκευής»</u>

ΕΞΑΜΗΝΟ	ΚΑΤΕΥΘΥΝΣΗ	ΚΩΔΙΚΟΣ	ΤΙΤΛΟΣ ΜΑΘΗΜΑΤΟΣ	ΚΑΤΗΓΟΡΙΑ	ΠΕΡΙΟΔΟΣ	ΔΜ	ECTS	ΟΜΑΔΑ	ΑΡΙΘΜ. ΜΑΘ.	ΠΑΡΑΤΗΡΗΣΕΙΣ
8ο ΕΞΑΜΗΝΟ	ΠΑΙΔΑΓΩΓΙΚΗ									
Η	ΠΑΙΔΑΓΩΓΙΚΗ	Π6Ε036Α	ΔΙΔΑΚΤΙΚΕΣ ΜΕΘΟΔΟΙ ΣΤΗΝ ΕΙΔΙΚΗ ΑΓΩΓΗ (ΠΤΔΕ)	ΥΠΟΧΡΕΩΤΙΚΟ	ΕΑΡ.	3	5	—		Αντικαθιστά το Π6Ε036 «Οργάνωση και Διοίκηση του Εκπαιδευτικού Συστήματος»
Η	ΠΑΙΔΑΓΩΓΙΚΗ	ΕΣΧ283	ΕΠΙΣΤΗΜΕΣ ΤΗΣ ΕΚΠΑΙΔΕΥΣΗΣ ΙΙ	ΕΠΙΛΟΓΗΣ	ΕΑΡ.	3	5	ΕΠΙΛΟΓΗ ΠΑΙΔΑΓΩΓΙΚΗ (ΠΕΣΧ)	Επιλογή από ΠΕΣΧ [2]	
Η	ΠΑΙΔΑΓΩΓΙΚΗ	ΕΣΧ005	ΠΟΛΙΤΙΣΜΟΣ ΚΑΙ ΕΚΠΑΙΔΕΥΣΗ: ΣΥΜΒΟΛΑ ΚΑΙ ΤΕΛΕΤΟΥΡΓΙΕΣ ΣΤΟ ΣΧΟΛΕΙΟ	ΕΠΙΛΟΓΗΣ	ΕΑΡ.	3	5	ΕΠΙΛΟΓΗ ΠΑΙΔΑΓΩΓΙΚΗ (ΠΕΣΧ)		
Η	ΠΑΙΔΑΓΩΓΙΚΗ	ΦΑΕ094	ΒΥΖΑΝΤΙΝΗ ΦΙΛΟΣΟΦΙΑ	ΚΑΤ' ΕΠΙΛΟΓΗΝ ΥΠΟΧΡΕΩΤΙΚΟ	ΕΑΡ.	3	5	Α' ΕΝΟΤΗΤΑ ΙΣΤΟΡΙΑ ΤΗΣ ΦΙΛΟΣΟΦΙΑΣ (ΦΑ)	Επιλογή από ΦΑ, ΦΒ [1]	
Η	ΠΑΙΔΑΓΩΓΙΚΗ	ΦΑΕ018	ΕΙΔΙΚΑ ΘΕΜΑΤΑ ΑΡΧΑΙΑΣ ΕΛΛΗΝΙΚΗΣ ΦΙΛΟΣΟΦΙΑΣ ΙV: ΕΛΛΗΝΙΣΤΙΚΗ ΦΙΛΟΣΟΦΙΑ	ΚΑΤ' ΕΠΙΛΟΓΗΝ ΥΠΟΧΡΕΩΤΙΚΟ	ΕΑΡ.	3	5	Α' ΕΝΟΤΗΤΑ ΙΣΤΟΡΙΑ ΤΗΣ ΦΙΛΟΣΟΦΙΑΣ (ΦΑ)		
Η	ΠΑΙΔΑΓΩΓΙΚΗ	ΦΒΕ022	ΦΙΛΟΣΟΦΙΑ ΤΗΣ ΓΛΩΣΣΑΣ ΙΙ	ΚΑΤ' ΕΠΙΛΟΓΗΝ ΥΠΟΧΡΕΩΤΙΚΟ	ΕΑΡ.	3	5	Β' ΕΝΟΤΗΤΑ ΣΥΣΤΗΜΑΤΙΚΗ ΦΙΛΟΣΟΦΙΑ (ΦΒ)		
Η	ΠΑΙΔΑΓΩΓΙΚΗ	ΦΒΕ097	ΕΙΔΙΚΑ ΘΕΜΑΤΑ ΑΡΧΑΙΑΣ ΕΛΛΗΝΙΚΗΣ ΦΙΛΟΣΟΦΙΑΣ VΙ: ΡΩΜΑΪΚΗ ΦΙΛΟΣΟΦΙΑ	ΚΑΤ' ΕΠΙΛΟΓΗΝ ΥΠΟΧΡΕΩΤΙΚΟ	ΕΑΡ.	3	5	Β' ΕΝΟΤΗΤΑ ΣΥΣΤΗΜΑΤΙΚΗ ΦΙΛΟΣΟΦΙΑ (ΦΒ)		
Η	ΠΑΙΔΑΓΩΓΙΚΗ	ΦΒΕ100	ΦΙΛΟΣΟΦΙΑ ΤΗΣ ΨΥΧΟΛΟΓΙΑΣ	ΚΑΤ' ΕΠΙΛΟΓΗΝ ΥΠΟΧΡΕΩΤΙΚΟ	ΕΑΡ.	3	5	Β' ΕΝΟΤΗΤΑ ΣΥΣΤΗΜΑΤΙΚΗ ΦΙΛΟΣΟΦΙΑ (ΦΒ)		

ΕΞΑΜΗΝΟ	ΚΑΤΕΥΘΥΝΣΗ	ΚΩΔΙΚΟΣ	ΤΙΤΛΟΣ ΜΑΘΗΜΑΤΟΣ	ΚΑΤΗΓΟΡΙΑ	ΠΕΡΙΟΔΟΣ	ΔΜ	ECTS	ΟΜΑΔΑ	ΑΡΙΘΜ. ΜΑΘ.	ΠΑΡΑΤΗΡΗΣΕΙΣ
8ο ΕΞΑΜΗΝΟ	ΠΑΙΔΑΓΩΓΙΚΗ									
Η	ΠΑΙΔΑΓΩΓΙΚΗ	ΑΕΛ035	ΤΡΑΓΩΔΙΑ: ΣΟΦΟΚΛΕΟΥΣ ΗΛΕΚΤΡΑ	ΕΠΙΛΟΓΗΣ	ΕΑΡ.	3	5	ΑΡΧΑΙΑ ΕΛΛΗΝΙΚΗ ΦΙΛΟΛΟΓΙΑ (ΑΕΛ)	Επιλογή από ΑΕΛ, ΝΕΛ, ΜΕΤ [1]	
Η	ΠΑΙΔΑΓΩΓΙΚΗ	ΑΕΛ057	ΚΩΜΩΔΙΑ: ΑΡΙΣΤΟΦΑΝΟΥΣ ΝΕΦΕΛΑΙ	ΕΠΙΛΟΓΗΣ	ΕΑΡ.	3	5	ΑΡΧΑΙΑ ΕΛΛΗΝΙΚΗ ΦΙΛΟΛΟΓΙΑ (ΑΕΛ)		
Η	ΠΑΙΔΑΓΩΓΙΚΗ	ΑΕΛ058	ΕΛΛΗΝΙΣΤΙΚΗ ΠΟΙΗΣΗ	ΕΠΙΛΟΓΗΣ	ΕΑΡ.	3	5	ΑΡΧΑΙΑ ΕΛΛΗΝΙΚΗ ΦΙΛΟΛΟΓΙΑ (ΑΕΛ)		
Η	ΠΑΙΔΑΓΩΓΙΚΗ	ΑΕΛ059	ΚΡΙΤΙΚΗ ΚΑΙ ΕΚΔΟΤΙΚΗ ΤΩΝ ΚΛΑΣΙΚΩΝ ΚΕΙΜΕΝΩΝ	ΕΠΙΛΟΓΗΣ	ΕΑΡ.	3	5	ΑΡΧΑΙΑ ΕΛΛΗΝΙΚΗ ΦΙΛΟΛΟΓΙΑ (ΑΕΛ)		
Η	ΠΑΙΔΑΓΩΓΙΚΗ	ΝΕΛ114	Η ΛΟΓΟΤΕΧΝΙΑ ΤΗΣ ΕΠΟΧΗΣ ΤΩΝ ΠΑΛΑΙΟΛΟΓΩΝ	ΕΠΙΛΟΓΗΣ	ΕΑΡ.	3	5	ΝΕΑ ΕΛΛΗΝΙΚΗ ΦΙΛΟΛΟΓΙΑ (ΝΕΛ)		
Η	ΠΑΙΔΑΓΩΓΙΚΗ	ΝΕΛ101	ΕΙΣΑΓΩΓΗ ΣΤΗΝ ΕΛΛΗΝΙΚΗ ΠΑΛΑΙΟΓΡΑΦΙΑ ΚΑΙ ΚΡΙΤΙΚΗ ΤΩΝ ΚΕΙΜΕΝΩΝ	ΕΠΙΛΟΓΗΣ	ΕΑΡ.	3	5	ΝΕΑ ΕΛΛΗΝΙΚΗ ΦΙΛΟΛΟΓΙΑ (ΝΕΛ)		

ΕΞΑΜΗΝΟ	ΚΑΤΕΥΘΥΝΣΗ	ΚΩΔΙΚΟΣ	ΤΙΤΛΟΣ ΜΑΘΗΜΑΤΟΣ	ΚΑΤΗΓΟΡΙΑ	ΠΕΡΙΟΔΟΣ	ΔΜ	ECTS	ΟΜΑΔΑ	ΑΡΙΘΜ. ΜΑΘ.	ΠΑΡΑΤΗΡΗΣΕΙΣ
8ο ΕΞΑΜΗΝΟ	ΠΑΙΔΑΓΩΓΙΚΗ									
Η	ΠΑΙΔΑΓΩΓΙΚΗ	ΝΕΛ078	ΡΕΥΜΑΤΑ, ΚΕΙΜΕΝΑ ΚΑΙ ΣΥΓΓΡΑΦΕΙΣ (1830-1880)	ΕΠΙΛΟΓΗΣ	ΕΑΡ.	3	5	ΝΕΑ ΕΛΛΗΝΙΚΗ ΦΙΛΟΛΟΓΙΑ (ΝΕΛ)	Επιλογή από ΑΕΛ, ΝΕΛ, ΜΕΤ [1]	
Η	ΠΑΙΔΑΓΩΓΙΚΗ	ΝΕΛ119	ΖΗΤΗΜΑΤΑ ΘΕΩΡΙΑΣ ΤΗΣ ΛΟΓΟΤΕΧΝΙΑΣ ΚΑΙ ΘΕΩΡΙΕΣ ΓΙΑ ΤΟ ΥΠΟΚΕΙΜΕΝΟ	ΕΠΙΛΟΓΗΣ	ΕΑΡ.	3	5	ΝΕΑ ΕΛΛΗΝΙΚΗ ΦΙΛΟΛΟΓΙΑ (ΝΕΛ)		
Η	ΠΑΙΔΑΓΩΓΙΚΗ	ΜΕΤ157	ΦΙΛΟΣΟΦΙΑ ΤΗΣ ΠΑΙΔΕΙΑΣ (ΠΤΔΕ)	ΕΠΙΛΟΓΗΣ	ΕΑΡ.	3	5	ΜΑΘΗΜΑ ΕΚΤΟΣ ΤΜΗΜΑΤΟΣ (ΜΕΤ)		
Η	ΠΑΙΔΑΓΩΓΙΚΗ	ΜΕΤ155	ΓΛΩΣΣΙΚΗ ΕΚΦΡΑΣΗ ΣΤΗΝ ΠΑΙΔΑΓΩΓΙΚΗ ΤΟΥ ΘΕΑΤΡΟΥ (ΠΤΔΕ)	ΕΠΙΛΟΓΗΣ	ΕΑΡ.	3	5			
Η	ΠΑΙΔΑΓΩΓΙΚΗ	ΜΕΤ156	ΕΙΣΑΓΩΓΗ ΣΤΗΝ ΕΠΙΣΤΗΜΟΛΟΓΙΑ (ΠΤΔΕ)	ΕΠΙΛΟΓΗΣ	ΕΑΡ.	3	5			
5ο ΕΞΑΜΗΝΟ	ΨΥΧΟΛΟΓΙΑ									
Ε	ΨΥΧΟΛΟΓΙΑ	ΕΣΧ218	Η ΑΝΑΠΤΥΞΙΑΚΗ ΜΕΛΕΤΗ ΤΟΥ ΠΑΙΧΝΙΔΙΟΥ ΚΑΙ ΤΗΣ ΦΑΝΤΑΣΙΑΣ	ΕΠΙΛΟΓΗΣ	ΧΕΙΜ.	3	5	ΕΠΙΛΟΓΗ ΨΥΧΟΛΟΓΙΑ (ΨΕΣΧ)	Επιλογή από ΨΕΣΧ [1]	
Ε	ΨΥΧΟΛΟΓΙΑ	ΕΣΧ269	ΑΘΛΗΤΙΚΗ ΨΥΧΟΛΟΓΙΑ	ΕΠΙΛΟΓΗΣ	ΧΕΙΜ.	3	5	ΕΠΙΛΟΓΗ ΨΥΧΟΛΟΓΙΑ (ΨΕΣΧ)		

ΕΞΑΜΗΝΟ	ΚΑΤΕΥΘΥΝΣΗ	ΚΩΔΙΚΟΣ	ΤΙΤΛΟΣ ΜΑΘΗΜΑΤΟΣ	ΚΑΤΗΓΟΡΙΑ	ΠΕΡΙΟΔΟΣ	ΔΜ	ECTS	ΟΜΑΔΑ	ΑΡΙΘΜ. ΜΑΘ.	ΠΑΡΑΤΗΡΗΣΕΙΣ
5ο ΕΞΑΜΗΝΟ	ΨΥΧΟΛΟΓΙΑ									
Ε	ΨΥΧΟΛΟΓΙΑ	ΦΑΕ005	ΕΙΔΙΚΑ ΘΕΜΑΤΑ ΑΡΧΑΙΑΣ ΕΛΛΗΝΙΚΗΣ ΦΙΛΟΣΟΦΙΑΣ II	ΚΑΤ' ΕΠΙΛΟΓΗΝ ΥΠΟΧΡΕΩΤΙΚΟ	ΧΕΙΜ.	3	5	Α' ΕΝΟΤΗΤΑ ΙΣΤΟΡΙΑ ΤΗΣ ΦΙΛΟΣΟΦΙΑΣ (ΦΑ)	Επιλογή από ΦΑ, ΦΒ [1]	
Ε	ΨΥΧΟΛΟΓΙΑ	ΦΑΕ009	ΣΥΓΧΡΟΝΗ ΦΙΛΟΣΟΦΙΑ III	ΚΑΤ' ΕΠΙΛΟΓΗΝ ΥΠΟΧΡΕΩΤΙΚΟ	ΧΕΙΜ.	3	5	Α' ΕΝΟΤΗΤΑ ΙΣΤΟΡΙΑ ΤΗΣ ΦΙΛΟΣΟΦΙΑΣ (ΦΑ)		
Ε	ΨΥΧΟΛΟΓΙΑ	ΦΑΕ033	ΝΕΟΤΕΡΗ ΦΙΛΟΣΟΦΙΑ III	ΚΑΤ' ΕΠΙΛΟΓΗΝ ΥΠΟΧΡΕΩΤΙΚΟ	ΧΕΙΜ.	3	5	Α' ΕΝΟΤΗΤΑ ΙΣΤΟΡΙΑ ΤΗΣ ΦΙΛΟΣΟΦΙΑΣ (ΦΑ)		
Ε	ΨΥΧΟΛΟΓΙΑ	ΦΑΕ098	ΕΙΔΙΚΑ ΘΕΜΑΤΑ ΑΡΧΑΙΑΣ ΕΛΛΗΝΙΚΗΣ ΦΙΛΟΣΟΦΙΑΣ III	ΚΑΤ' ΕΠΙΛΟΓΗΝ ΥΠΟΧΡΕΩΤΙΚΟ	ΧΕΙΜ.	3	5	Α' ΕΝΟΤΗΤΑ ΙΣΤΟΡΙΑ ΤΗΣ ΦΙΛΟΣΟΦΙΑΣ (ΦΑ)		
Ε	ΨΥΧΟΛΟΓΙΑ	ΦΒΕ099	ΦΙΛΟΣΟΦΙΑ ΤΟΥ ΝΟΥ	ΚΑΤ' ΕΠΙΛΟΓΗΝ ΥΠΟΧΡΕΩΤΙΚΟ	ΧΕΙΜ.	3	5	Β' ΕΝΟΤΗΤΑ ΣΥΣΤΗΜΑΤΙΚΗ ΦΙΛΟΣΟΦΙΑ (ΦΒ)		
Ε	ΨΥΧΟΛΟΓΙΑ	Π6Ε037Α	ΣΥΝΕΡΓΑΣΙΑ ΣΧΟΛΕΙΟΥ, ΟΙΚΟΓΕΝΕΙΑΣ, ΚΟΙΝΟΤΗΤΑΣ (ΠΤΝ)	ΥΠΟΧΡΕΩΤΙΚΟ	ΧΕΙΜ.	3	5		[1]	Αντικαθιστά το Π6Ε037 «Συγκριτική Παιδαγωγική: Ευρωπαϊκή Ένωση και Εκπαίδευση»
Ε	ΨΥΧΟΛΟΓΙΑ	Ψ10Ε001	ΓΝΩΣΤΙΚΗ ΨΥΧΟΛΟΓΙΑ I	ΥΠΟΧΡΕΩΤΙΚΟ	ΧΕΙΜ.	3	5		[1]	
Ε	ΨΥΧΟΛΟΓΙΑ	Ψ5Ε056	ΘΕΩΡΙΕΣ ΠΡΟΣΩΠΙΚΟΤΗΤΑΣ	ΥΠΟΧΡΕΩΤΙΚΟ	ΧΕΙΜ.	3	5		[1]	
Ε	ΨΥΧΟΛΟΓΙΑ	Ψ6Ε001	ΚΟΙΝΩΝΙΚΗ ΨΥΧΟΛΟΓΙΑ II	ΥΠΟΧΡΕΩΤΙΚΟ	ΧΕΙΜ.	3	5		[1]	

ΕΞΑΜΗΝΟ	ΚΑΤΕΥΘΥΝΣΗ	ΚΩΔΙΚΟΣ	ΤΙΤΛΟΣ ΜΑΘΗΜΑΤΟΣ	ΚΑΤΗΓΟΡΙΑ	ΠΕΡΙΟΔΟΣ	ΔΜ	ECTS	ΟΜΑΔΑ	ΑΡΙΘΜ. ΜΑΘ.	ΠΑΡΑΤΗΡΗΣΕΙΣ
6ο ΕΞΑΜΗΝΟ	ΨΥΧΟΛΟΓΙΑ									
ΣΤ	ΨΥΧΟΛΟΓΙΑ	ΕΣΧ265	ΠΡΑΚΤΙΚΗ ΑΣΚΗΣΗ	ΠΡΑΚΤΙΚΗ ΑΣΚΗΣΗ	ΕΑΡ.	3	2	—		ΠΡΟΑΙΡΕΤΙΚΟ
ΣΤ	ΨΥΧΟΛΟΓΙΑ	ΦΒΕ030	ΣΥΓΧΡΟΝΗ ΗΘΙΚΗ ΦΙΛΟΣΟΦΙΑ II: ΕΦΑΡΜΟΣΜΕΝΗ ΗΘΙΚΗ	ΚΑΤ' ΕΠΙΛΟΓΗΝ ΥΠΟΧΡΕΩΤΙΚΟ	ΕΑΡ.	3	5	Β' ΕΝΟΤΗΤΑ ΣΥΣΤΗΜΑΤΙΚΗ ΦΙΛΟΣΟΦΙΑ (ΦΒ)	Επιλογή από ΦΑ, ΦΒ [1]	
ΣΤ	ΨΥΧΟΛΟΓΙΑ	ΦΑΕ099	ΙΣΤΟΡΙΑ ΤΗΣ ΛΟΓΙΚΗΣ I	ΚΑΤ' ΕΠΙΛΟΓΗΝ ΥΠΟΧΡΕΩΤΙΚΟ	ΕΑΡ.	3	Α' ΕΝΟΤΗΤΑ ΙΣΤΟΡΙΑ ΤΗΣ ΦΙΛΟΣΟΦΙΑΣ (ΦΑ)			
ΣΤ	ΨΥΧΟΛΟΓΙΑ	ΦΑΕ101	ΙΣΤΟΡΙΑ ΤΗΣ ΛΟΓΙΚΗΣ III: ΔΙΑΛΕΚΤΙΚΗ ΛΟΓΙΚΗ	ΚΑΤ' ΕΠΙΛΟΓΗΝ ΥΠΟΧΡΕΩΤΙΚΟ	ΕΑΡ.	3	Α' ΕΝΟΤΗΤΑ ΙΣΤΟΡΙΑ ΤΗΣ ΦΙΛΟΣΟΦΙΑΣ (ΦΑ)			
ΣΤ	ΨΥΧΟΛΟΓΙΑ	Ψ10Ε002	ΓΝΩΣΤΙΚΗ ΨΥΧΟΛΟΓΙΑ II	ΥΠΟΧΡΕΩΤΙΚΟ	ΕΑΡ.	3	5	—	[1]	
ΣΤ	ΨΥΧΟΛΟΓΙΑ	Ψ12Ε001	ΑΝΑΠΤΥΞΙΑΚΗ ΨΥΧΟΛΟΓΙΑ II: ΠΑΙΔΙΚΗ ΚΑΙ ΕΦΗΒΙΚΗ ΗΛΙΚΙΑ	ΥΠΟΧΡΕΩΤΙΚΟ	ΕΑΡ.	3	5	—	[1]	
ΣΤ	ΨΥΧΟΛΟΓΙΑ	Ψ1Ε001Α	ΣΥΓΓΡΑΦΗ ΕΠΙΣΤΗΜΟΝΙΚΗΣ ΕΡΓΑΣΙΑΣ	ΥΠΟΧΡΕΩΤΙΚΟ	ΕΑΡ.	3	5	—	[1]	Αντικαθιστά το Ψ1Ε001 «Μεθοδολογικές προσεγγίσεις στην ψυχολογική έρευνα»
ΣΤ	ΨΥΧΟΛΟΓΙΑ	Ψ6Ε003	ΚΟΙΝΩΝΙΚΗ ΨΥΧΟΛΟΓΙΑ ΤΩΝ ΔΙΟΜΑΔΙΚΩΝ ΣΧΕΣΕΩΝ: ΠΡΟΚΑΤΑΛΗΨΗ, ΡΑΤΣΙΣΜΟΣ, ΕΘΝΙΚΙΣΜΟΣ	ΥΠΟΧΡΕΩΤΙΚΟ	ΕΑΡ.	3	5	—	[1]	
ΣΤ	ΨΥΧΟΛΟΓΙΑ	Ψ8Ε001	ΚΛΙΝΙΚΗ ΨΥΧΟΛΟΓΙΑ II: ΣΤΟΙΧΕΙΑ ΔΙΑΓΝΩΣΤΙΚΗΣ	ΥΠΟΧΡΕΩΤΙΚΟ	ΕΑΡ.	3	5	—	[1]	

ΕΞΑΜΗΝΟ	ΚΑΤΕΥΘΥΝΣΗ	ΚΩΔΙΚΟΣ	ΤΙΤΛΟΣ ΜΑΘΗΜΑΤΟΣ	ΚΑΤΗΓΟΡΙΑ	ΠΕΡΙΟΔΟΣ	ΔΜ	ECTS	ΟΜΑΔΑ	ΑΡΙΘΜ. ΜΑΘ.	ΠΑΡΑΤΗΡΗΣΕΙΣ
7ο ΕΞΑΜΗΝΟ	ΨΥΧΟΛΟΓΙΑ									
Z	ΨΥΧΟΛΟΓΙΑ	Ψ5Ε001Α	ΕΙΣΑΓΩΓΗ ΣΤΗ ΣΤΑΤΙΣΤΙΚΗ	ΥΠΟΧΡΕΩΤΙΚΟ	ΧΕΙΜ.	3	5	—	[1]	Αντικαθιστά το Ψ5Ε001 «Στατιστική Ι»
Z	ΨΥΧΟΛΟΓΙΑ	Ψ7Ε010	ΨΥΧΟΛΟΓΙΑ ΤΗΣ ΥΓΕΙΑΣ	ΥΠΟΧΡΕΩΤΙΚΟ	ΧΕΙΜ.	3	5	—	[1]	
Z	ΨΥΧΟΛΟΓΙΑ	Ψ9Ε005	ΘΕΜΑΤΑ ΕΚΠΑΙΔΕΥΤΙΚΗΣ ΨΥΧΟΛΟΓΙΑΣ II	ΥΠΟΧΡΕΩΤΙΚΟ	ΧΕΙΜ.	3	5	—	[1]	
Z	ΨΥΧΟΛΟΓΙΑ	Ψ9Ε006Α	ΣΥΜΒΟΥΛΕΥΤΙΚΗ ΨΥΧΟΛΟΓΙΑ	ΥΠΟΧΡΕΩΤΙΚΟ	ΧΕΙΜ.	3	5	—	[1]	Αντικαθιστά το Ψ9Ε006 «Η Ψυχοδυναμική Οπτική στη Διδασκαλία και τη Μάθηση»
Z	ΨΥΧΟΛΟΓΙΑ	ΕΣΧ276	ΑΝΑΠΤΥΞΙΑΚΗ - ΓΝΩΣΤΙΚΗ ΝΕΥΡΟΨΥΧΟΛΟΓΙΑ	ΕΠΙΛΟΓΗΣ	ΧΕΙΜ.	3	5	ΕΠΙΛΟΓΗ ΨΥΧΟΛΟΓΙΑ (ΨΕΣΧ)	Επιλογή από ΨΕΣΧ [1]	
Z	ΨΥΧΟΛΟΓΙΑ	ΕΣΧ217	ΛΟΓΟΑΝΑΛΥΤΙΚΗ ΚΟΙΝΩΝΙΚΗ ΨΥΧΟΛΟΓΙΑ	ΕΠΙΛΟΓΗΣ	ΧΕΙΜ.	3	5	ΕΠΙΛΟΓΗ ΨΥΧΟΛΟΓΙΑ (ΨΕΣΧ)		
Z	ΨΥΧΟΛΟΓΙΑ	ΕΣΧ069	ΨΥΧΟΛΟΓΙΑ ΤΗΣ ΕΠΙΚΟΙΝΩΝΙΑΣ ΚΑΙ ΤΩΝ ΜΕΣΩΝ ΜΑΖΙΚΗΣ ΕΝΗΜΕΡΩΣΗΣ	ΕΠΙΛΟΓΗΣ	ΧΕΙΜ.	3	5	ΕΠΙΛΟΓΗ ΨΥΧΟΛΟΓΙΑ (ΨΕΣΧ)		
Z	ΨΥΧΟΛΟΓΙΑ	ΕΣΧ277	ΘΕΩΡΙΑ ΚΑΙ ΕΦΑΡΜΟΓΕΣ ΣΧΟΛΙΚΗΣ ΨΥΧΟΛΟΓΙΑΣ	ΕΠΙΛΟΓΗΣ	ΧΕΙΜ.	3	5	ΕΠΙΛΟΓΗ ΨΥΧΟΛΟΓΙΑ (ΨΕΣΧ)		
Z	ΨΥΧΟΛΟΓΙΑ	MET152	ΕΠΙΣΤΗΜΟΛΟΓΙΑ ΤΗΣ ΕΚΠΑΙΔΕΥΣΗΣ (ΠΤΔΕ)	ΕΠΙΛΟΓΗΣ	ΧΕΙΜ.	3	5	ΜΑΘΗΜΑ ΕΚΤΟΣ ΤΜΗΜΑΤΟΣ (ΜΕΤ)	Επιλογή από ΜΕΤ [1]	
Z	ΨΥΧΟΛΟΓΙΑ	MET158	ΤΕΧΝΙΚΕΣ ΤΟΥ ΑΦΗΓΗΜΑΤΙΚΟΥ ΛΟΓΟΥ ΣΤΗΝ ΕΚΠΑΙΔΕΥΤΙΚΗ ΠΡΑΞΗ (ΠΤΔΕ)	ΕΠΙΛΟΓΗΣ	ΧΕΙΜ.	3	5			
Z	ΨΥΧΟΛΟΓΙΑ	MET118	ΜΕΘΟΔΟΛΟΓΙΑ ΕΚΠΑΙΔΕΥΤΙΚΗΣ ΕΡΕΥΝΑΣ (ΠΤΝ)	ΕΠΙΛΟΓΗΣ	ΧΕΙΜ.	3	5			

ΕΞΑΜΗΝΟ	ΚΑΤΕΥΘΥΝΣΗ	ΚΩΔΙΚΟΣ	ΤΙΤΛΟΣ ΜΑΘΗΜΑΤΟΣ	ΚΑΤΗΓΟΡΙΑ	ΠΕΡΙΟΔΟΣ	ΔΜ	ECTS	ΟΜΑΔΑ	ΑΡΙΘΜ. ΜΑΘ.	ΠΑΡΑΤΗΡΗΣΕΙΣ
8ο ΕΞΑΜΗΝΟ	ΨΥΧΟΛΟΓΙΑ									
Η	ΨΥΧΟΛΟΓΙΑ	ΕΣΧ283	ΕΠΙΣΤΗΜΕΣ ΤΗΣ ΕΚΠΑΙΔΕΥΣΗΣ ΙΙ	ΥΠΟΧΡΕΩΤΙΚΟ	ΕΑΡ.	3	5	—	[1]	Αντικαθιστά το ΕΣΧ 216 «Εκπαιδευτική πολιτική ΙΙ: Κοινωνικός αποκλεισμός, Εκπαίδευση και Πολιτική»
Η	ΨΥΧΟΛΟΓΙΑ	Ψ5Ε057Α	ΕΦΑΡΜΟΣΜΕΝΗ ΣΤΑΤΙΣΤΙΚΗ ΣΤΗΝ ΕΚΠΑΙΔΕΥΣΗ (ΠΤΝ)	ΥΠΟΧΡΕΩΤΙΚΟ	ΕΑΡ.	3	5	—	[1]	Αντικαθιστά το Ψ5Ε057 «Στατιστική ΙΙ»
Η	ΨΥΧΟΛΟΓΙΑ	ΕΣΧ278	ΣΧΟΛΕΣ ΨΥΧΟΘΕΡΑΠΕΙΑΣ	ΕΠΙΛΟΓΗΣ	ΕΑΡ.	3	5	ΕΠΙΛΟΓΗ ΨΥΧΟΛΟΓΙΑ (ΨΕΣΧ)	Επιλογή από ΨΕΣΧ [1]	
Η	ΨΥΧΟΛΟΓΙΑ	ΕΣΧ065	ΑΓΩΓΗ ΥΓΕΙΑΣ Ι	ΕΠΙΛΟΓΗΣ	ΕΑΡ.	3	5	ΕΠΙΛΟΓΗ ΨΥΧΟΛΟΓΙΑ (ΨΕΣΧ)		
Η	ΨΥΧΟΛΟΓΙΑ	ΕΣΧ279	ΑΝΑΠΤΥΞΙΑΚΗ ΨΥΧΟΛΟΓΙΑ ΚΑΙ ΚΟΙΝΩΝΙΚΗ ΑΛΛΑΓΗ	ΕΠΙΛΟΓΗΣ	ΕΑΡ.	3	5	ΕΠΙΛΟΓΗ ΨΥΧΟΛΟΓΙΑ (ΨΕΣΧ)		
Η	ΨΥΧΟΛΟΓΙΑ	ΕΣΧ280	ΣΤΑΤΙΣΤΙΚΕΣ ΜΕΘΟΔΟΙ ΜΕ ΕΦΑΡΜΟΓΕΣ ΣΤΗΝ ΨΥΧΟΜΕΤΡΙΑ	ΕΠΙΛΟΓΗΣ	ΕΑΡ.	3	5	ΕΠΙΛΟΓΗ ΨΥΧΟΛΟΓΙΑ (ΨΕΣΧ)		
Η	ΨΥΧΟΛΟΓΙΑ	ΕΣΧ281	ΨΥΧΟΔΥΝΑΜΙΚΕΣ ΠΡΟΣΕΓΓΙΣΕΙΣ ΣΤΗΝ ΥΓΕΙΑ ΚΑΙ ΤΗΝ ΑΣΘΕΝΕΙΑ	ΕΠΙΛΟΓΗΣ	ΕΑΡ.	3	5	ΕΠΙΛΟΓΗ ΨΥΧΟΛΟΓΙΑ (ΨΕΣΧ)		
Η	ΨΥΧΟΛΟΓΙΑ	ΕΣΧ282	ΓΝΩΣΤΙΚΕΣ-ΣΥΜΠΕΡΙΦΟΡΙΚΕΣ ΠΡΟΣΕΓΓΙΣΕΙΣ	ΕΠΙΛΟΓΗΣ	ΕΑΡ.	3	5	ΕΠΙΛΟΓΗ ΨΥΧΟΛΟΓΙΑ (ΨΕΣΧ)		
Η	ΨΥΧΟΛΟΓΙΑ	ΕΣΧ270	ΣΤΡΕΣ ΚΑΙ ΣΤΡΑΤΗΓΙΚΕΣ ΑΝΤΙΜΕΤΩΠΙΣΗΣ: ΤΟ ΣΤΡΕΣ ΣΤΟ ΣΧΟΛΕΙΟ	ΕΠΙΛΟΓΗΣ	ΕΑΡ.	3	5	ΕΠΙΛΟΓΗ ΨΥΧΟΛΟΓΙΑ (ΨΕΣΧ)		

ΕΞΑΜΗΝΟ	ΚΑΤΕΥΘΥΝΣΗ	ΚΩΔΙΚΟΣ	ΤΙΤΛΟΣ ΜΑΘΗΜΑΤΟΣ	ΚΑΤΗΓΟΡΙΑ	ΠΕΡΙΟΔΟΣ	ΔΜ	ECTS	ΟΜΑΔΑ	ΑΡΙΘΜ. ΜΑΘ.	ΠΑΡΑΤΗΡΗΣΕΙΣ
8ο ΕΞΑΜΗΝΟ	ΨΥΧΟΛΟΓΙΑ									
Η	ΨΥΧΟΛΟΓΙΑ	ΦΑΕ094	ΒΥΖΑΝΤΙΝΗ ΦΙΛΟΣΟΦΙΑ	ΕΠΙΛΟΓΗΣ	ΕΑΡ.	3	5	ΕΠΙΛΟΓΗ ΦΙΛΟΣΟΦΙΑ (ΦΕΣΧ)	Επιλογή από ΦΕΣΧ, ΠΕΣΧ [1]	
Η	ΨΥΧΟΛΟΓΙΑ	ΦΑΕ018	ΕΙΔΙΚΑ ΘΕΜΑΤΑ ΑΡΧΑΙΑΣ ΕΛΛΗΝΙΚΗΣ ΦΙΛΟΣΟΦΙΑΣ IV: ΕΛΛΗΝΙΣΤΙΚΗ ΦΙΛΟΣΟΦΙΑ	ΕΠΙΛΟΓΗΣ	ΕΑΡ.	3	5	ΕΠΙΛΟΓΗ ΦΙΛΟΣΟΦΙΑ (ΦΕΣΧ)		
Η	ΨΥΧΟΛΟΓΙΑ	ΦΒΕ097	ΕΙΔΙΚΑ ΘΕΜΑΤΑ ΑΡΧΑΙΑΣ ΕΛΛΗΝΙΚΗΣ ΦΙΛΟΣΟΦΙΑΣ VI: ΡΩΜΑΪΚΗ ΦΙΛΟΣΟΦΙΑ	ΕΠΙΛΟΓΗΣ	ΕΑΡ.	3	5	ΕΠΙΛΟΓΗ ΦΙΛΟΣΟΦΙΑ (ΦΕΣΧ)		
Η	ΨΥΧΟΛΟΓΙΑ	ΦΒΕ100	ΦΙΛΟΣΟΦΙΑ ΤΗΣ ΨΥΧΟΛΟΓΙΑΣ	ΕΠΙΛΟΓΗΣ	ΕΑΡ.	3	5	ΕΠΙΛΟΓΗ ΦΙΛΟΣΟΦΙΑ (ΦΕΣΧ)		
Η	ΨΥΧΟΛΟΓΙΑ	ΦΒΕ022	ΦΙΛΟΣΟΦΙΑ ΤΗΣ ΓΛΩΣΣΑΣ II	ΕΠΙΛΟΓΗΣ	ΕΑΡ.	3	5	ΕΠΙΛΟΓΗ ΦΙΛΟΣΟΦΙΑ (ΦΕΣΧ)		
Η	ΨΥΧΟΛΟΓΙΑ	ΜΕΤ157	ΦΙΛΟΣΟΦΙΑ ΤΗΣ ΠΑΙΔΕΙΑΣ (ΠΤΔΕ)	ΕΠΙΛΟΓΗΣ	ΕΑΡ.	3	5	ΜΑΘΗΜΑ ΕΚΤΟΣ ΤΜΗΜΑΤΟΣ (ΜΕΤ)		Επιλογή από ΜΕΤ [2]
Η	ΨΥΧΟΛΟΓΙΑ	ΜΕΤ155	ΓΛΩΣΣΙΚΗ ΕΚΦΡΑΣΗ ΣΤΗΝ ΠΑΙΔΑΓΩΓΙΚΗ ΤΟΥ ΘΕΑΤΡΟΥ (ΠΤΔΕ)	ΕΠΙΛΟΓΗΣ	ΕΑΡ.	3	5			
Η	ΨΥΧΟΛΟΓΙΑ	ΜΕΤ156	ΕΙΣΑΓΩΓΗ ΣΤΗΝ ΕΠΙΣΤΗΜΟΛΟΓΙΑ (ΠΤΔΕ)	ΕΠΙΛΟΓΗΣ	ΕΑΡ.	3	5			

